

REPUBLIQUE FRANÇAISE

Communauté de commune à FPU : CC DES QUATRE RIVIERES (1)

AGREGE AU BUDGET PRINCIPAL DE (2)

Numéro SIRET : 24740066600019

POSTE COMPTABLE : TRESORERIE DE BONNEVILLE

M. 57

Budget primitif (projet de budget)

Voté par nature

BUDGET : Budget Cté Cnes 4 Rivières (3)

ANNEE 2024

(1) Indiquer soit le nom de la collectivité, soit le libellé de l'établissement, soit le nom du syndicat mixte relevant de l'article L. 5721-2 du CGCT.

(2) A compléter s'il s'agit d'un budget annexe.

(3) Indiquer le budget concerné : budget principal ou libellé du budget annexe.

Sommaire

I - Informations générales

A - Informations statistiques, fiscales et financières	4
B - Modalités de vote du budget	5
C1 - Exécution du budget de l'exercice précédent - Résultats	6
C2 - Exécution du budget de l'exercice précédent - RAR Dépenses	7
C3 - Exécution du budget de l'exercice précédent - RAR Recettes	8

II - Présentation générale du budget

A - Vue d'ensemble - Vote et reports	9
B1 - Présentation des AP votées	10
B2 - Présentation des AE votées	11
C1 - Equilibre financier du budget - Investissement	12
C2 - Equilibre financier du budget - Fonctionnement	15
D1 - Balance générale - Dépenses	17
D2 - Balance générale - Recettes	19

III - Vote du budget

A - Section d'investissement - Vue d'ensemble	21
A1 - Section d'investissement - Dépenses - Détail par article	25
A2.1 - Section d'investissement - Dépenses - Vue d'ensemble des opérations d'équipement	27
A2.2 - Section d'investissement - Dépenses - Détail des opérations d'équipement gérées en AP	28
A2.3 - Section d'investissement - Dépenses - Détail des opérations d'équipement gérées hors AP	29
A3 - Section d'investissement - Recettes - Détail par article	45
B - Section de fonctionnement - Vue d'ensemble	47
B1 - Section de fonctionnement - Dépenses - Détail par article	50
B2 - Section de fonctionnement - Recettes - Détail par article	55

IV - Annexes

A - Présentation croisée

A1 - Section d'investissement - Vue d'ensemble	58
A1.01 - Opérations non ventilables	61
A1.900 - Fonction 0 - Services généraux	62
A1.900-5 - Fonction 0-5 - Gestion des fonds européens	65
A1.901 - Fonction 1 - Sécurité	66
A1.902 - Fonction 2 - Enseignement, formation professionnelle et apprentissage	67
A1.903 - Fonction 3 - Culture, vie sociale, jeunesse, sports et loisirs	70
A1.904 - Fonction 4 - Santé et action sociale (hors RSA)	73
A1.904-4 - Fonction 4-4 - RSA	76
A1.905 - Fonction 5 - Aménagement des territoires et habitat	77
A1.906 - Fonction 6 - Action économique	80
A1.907 - Fonction 7 - Environnement	82
A1.908 - Fonction 8 - Transports	85
A2 - Section de fonctionnement - Vue d'ensemble	89
A2.01 - Opérations non ventilables	91
A2.930 - Fonction 0 - Services généraux	92
A2.930-5 - Fonction 0-5 - Gestion des fonds européens	98
A2.931 - Fonction 1 - Sécurité	99
A2.932 - Fonction 2 - Enseignement, formation professionnelle et apprentissage	100
A2.933 - Fonction 3 - Culture, vie sociale, jeunesse, sports et loisirs	103
A2.934 - Fonction 4 - Santé et action sociale (hors APA et RSA/Régularisation de RMI)	106
A2.934-3 - Fonction 4-3 - APA	109
A2.934-4 - Fonction 4-4 - RSA/Régularisation de RMI	110
A2.935 - Fonction 5 - Aménagement des territoires et habitat	111
A2.936 - Fonction 6 - Action économique	114
A2.937 - Fonction 7 - Environnement	116
A2.938 - Fonction 8 - Transports	119

B - Annexes patrimoniales

B1.1 - Etat de la dette - Détail des crédits de trésorerie	123
B1.2 - Etat de la dette - Répartition par nature de dette	124
B1.3 - Etat de la dette - Répartition par structure de taux	128
B1.4 - Etat de la dette - Typologie de la répartition de l'encours	129



B1.5 - Etat de la dette - Détail des opérations de couverture	133
B1.6 - Etat de la dette - Dette pour financer l'emprunt d'un autre organisme	134
B1.7 - Etat de la dette - Autres dettes	135
B2 - Méthodes utilisées pour les amortissements	137
B3.1 - Etat des provisions constituées	138
B3.2 - Etalement des provisions	139
B4 - Etat des charges transférées	140
B5 - Détail des chapitres d'opérations pour comptes de tiers	141
B6 - Prêts	142
B7.1 - Etat synthétique des engagements donnés	143
B7.2 - Etat synthétique des engagements reçus	144
B7.3 - Etat des emprunts garantis	145
B7.4 - Calcul du ratio d'endettement relatif aux emprunts garantis	146
B7.5 - Etat des contrats de crédit-bail	147
B7.6 - Etat des marchés de partenariat	148
B7.7 - Etat des recettes grevées d'affectation spéciale	149
B7.8 - Autres engagements donnés	150
B7.9 - Autres engagements reçus	151
B8 - Subventions versées	154
B9 - Etat du personnel	155
B10 - Liste des organismes dans lesquels la collectivité a pris un engagement financier	156
B11.1 - Liste des organismes de regroupement	157
B11.2 - Liste des établissements publics créés	
B11.3 - Liste des services individualisés dans un budget annexe	
C - Annexes budgétaires	
C1.1 - Equilibre budgétaire	158
C1.2 - Equilibre budgétaire - Dépenses	159
C1.3 - Equilibre budgétaire - Recettes	160
D - Autres éléments d'information	
D1 - Liste des services assujettis à la TVA et non érigés en budget annexe	162
D2.1 - Services ferroviaires régionaux des voyageurs - Volet 1 : Budget	163
D2.2 - Services ferroviaires régionaux des voyageurs - Volet 2 : Compte d'exploitation	164
D3 - Décisions en matière de taux	166
D4.1 - Etats de la répartition de la TEOM - Investissement	167
D4.2 - Etats de la répartition de la TEOM - Fonctionnement	168
D5.1 - Etats des dépenses et recettes des services d'eau et d'assainissement - Fonctionnement (2)	170
D5.2 - Etats des dépenses et recettes des services d'eau et d'assainissement - Investissement (2)	171
V - Arrêté et signatures	
A - Arrêté et signatures	172

Préciser, pour chaque annexe, si l'état est joint ou sans objet.

Dans l'ensemble des tableaux, les cases grisées ne doivent pas être remplies.

Conformément à l'instruction budgétaire et comptable, il convient de mentionner que :

dans la présentation croisée, la rubrique fonctionnelle 01 – Opérations non ventilables comprend les impôts et taxes non affectés, les dotations et participations, la dette et les opérations financières, les opérations patrimoniales en investissement, les frais de fonctionnement des groupes d'élus en fonctionnement ;
les opérations d'ordre doivent figurer en italique.

(1) A utiliser également par les collectivités de moins de 3500 habitants qui mobiliseraient des AP-AE régies par l'article L.5217-10-7 du CGCT après avoir adopté un règlement budgétaire et financier conformément à l'article L. 5217-10-9. Si la collectivité opte pour ce régime, la collectivité ne renseigne pas les annexes C2.1 et C2.2 de la partie IV « Annexes ». Les projets de dotations d'AP-AE inscrits sur les annexes B1 et B2 de la partie II apparaissent alors dans les états de la partie III « Vote du budget », sinon les montants dans les champs AP-AE sont par convention de 0.

(2) Cet état ne peut être produit que par les communes dont la population est inférieure à 500 habitants et qui gèrent les services de distribution de l'eau potable et d'assainissement sous forme de régie simple sans budget annexe (art. L. 2221-11 du CGCT)



I – INFORMATIONS GENERALES

INFORMATIONS STATISTIQUES, FISCALES ET FINANCIERES

Informations statistiques

	Valeurs
Population totale	20 209

Informations fiscales (N-2)

	Collectivité
Indicateur de ressources fiscales ou potentiel fiscal par habitant (1)	0,00

Informations financières – ratios

		Valeurs
1	Dépenses réelles de fonctionnement / population	453,89
2	Recettes réelles de fonctionnement / population	491,92
3	Dépenses d'équipement brut / population	508,81
4	Encours de dette / population (2) (3)	0,00
5	DGF / population	39,69
6	Dépenses de personnel / dépenses réelles de fonctionnement (4)	11,27 %
7	Dépenses réelles de fonctionnement et remboursement annuel de la dette en capital / recettes réelles de fonctionnement (4)	94,83 %
8	Dépenses d'équipement brut / recettes réelles de fonctionnement	103,43 %
9	Encours de la dette / recettes réelles de fonctionnement (2) (3) (4)	0,00 %
10	Epargne brute / recettes réelles de fonctionnement (2) (4)	7,73 %

(1) A renseigner selon les dispositions législatives et réglementaires applicables à la collectivité. Informations comprises dans la fiche de répartition de la DGF de l'exercice N-1, établie sur la base des informations N-2 (transmise par les services préfectoraux).

(2) Les ratios s'appuyant sur l'encours de la dette se calculent à partir du montant de la dette au 1^{er} janvier N.

(3) L'encours de dette doit comprendre les avances remboursables consenties au titre de l'article 25 de la loi n° 2020-935 du 30 juillet 2020 de finances rectificative pour 2020, portant attribution des avances remboursables sur les recettes fiscales prévues aux articles 1594 A et 1595 du code général des impôts

(4) Pour les syndicats mixtes, seules ces données sont à renseigner.

I – INFORMATIONS GENERALES

MODALITES DE VOTE DU BUDGET

I – L'assemblée délibérante décide de voter le présent budget :

- au niveau du chapitre (1) pour la section d'investissement ;
- au niveau du chapitre (1) pour la section de fonctionnement ;
- avec (2) vote formel sur les chapitres « opérations d'équipement » ;
- sans (2) vote formel sur chacun des chapitres.

La liste des articles spécialisés sur lesquels l'ordonnateur ne peut procéder à des virements d'article à article est la suivante :

II – En l'absence de mention au paragraphe I ci-dessus, le budget est réputé voté par chapitre, sans vote formel sur chacun des chapitres, en fonctionnement et en investissement sans vote formel pour les chapitres « opération d'équipement ».

III – Conformément à l'article L. 5217-10-6 du CGCT, l'assemblée délibérante autorise le président à opérer des virements de crédits de paiement de chapitre à chapitre, à l'exclusion des crédits relatifs aux dépenses de personnel, dans les limites suivantes (3) :

- Fonctionnement : 7.50 %
- Investissement : 7.50%

IV – En l'absence de mention au paragraphe III ci-dessus, le président est réputé ne pas avoir reçu l'autorisation de l'assemblée délibérante de pratiquer des virements de crédits de paiement de chapitre à chapitre.

V – Les provisions sont budgétaires (4).

VI – La comparaison s'effectue par rapport au budget primitif (5) de l'exercice précédent.

VII – Le présent budget a été voté avec reprise des résultats de l'exercice N-1 après le vote du compte administratif (6).

(1) A compléter par « du chapitre » ou « de l'article ».

(2) Indiquer « avec » ou « sans ».

(3) Au maximum dans la limite de 7,5% des dépenses réelles de chaque section.

(4) A compléter par un seul des deux choix suivants, selon les dispositions législatives et réglementaires applicables à la collectivité :

- semi budgétaire ;

- budgétaire par délibération N°... du ...

(5) Indiquer « primitif » ou « cumulé ». Budget cumulé = BP + BS + DM.

(6) A compléter par un seul des trois choix suivants :

- sans reprise des résultats de l'exercice N-1 ;

- avec reprise des résultats de l'exercice N-1 après le vote du compte administratif ;

- avec reprise anticipée des résultats de l'exercice N-1.



I – INFORMATIONS GENERALES

EXECUTION DU BUDGET DE L'EXERCICE PRECEDENT – RESULTATS (1)

	RESULTAT DE L'EXERCICE N-1			
	Dépenses	Recettes	Solde d'exécution ou résultat reporté	Résultat ou solde (A) (2)
TOTAL DU BUDGET	11 788 684,34	11 768 830,27	3 223 900,40	A1 3 204 046,33
Investissement	2 637 287,54	1 608 307,79	(3) -354 450,65	A2 -1 383 430,40
Fonctionnement	9 151 396,80	10 160 522,48	(4) 3 578 351,05	A3 4 587 476,73

	RESTES A REALISER N-1				
	Dépenses	Recettes	Solde (B)		
TOTAL des RAR	I + II 1 646 339,90	III + IV 1 547 026,00	B1 -99 313,90		
Investissement	I 1 646 339,90	III 1 547 026,00	B2 -99 313,90		
Fonctionnement	II 0,00	IV 0,00	B3 0,00		

RESULTAT CUMULE = (A) + (B) (5)		
TOTAL	A1 + B1	3 104 732,43
Investissement	A2 + B2	-1 482 744,30
Fonctionnement	A3 + B3	4 587 476,73

(1) État à compléter uniquement en cas de reprise des résultats de l'exercice N-1 après le vote du compte administratif ou en cas de reprise anticipée des résultats de l'exercice N-1.

(2) Indiquer le signe – si dépenses > recettes, et + si recettes > dépenses.

(3) Solde d'exécution de N-2 reporté sur la ligne budgétaire 001 du compte administratif N-1. Indiquer le signe – si dépenses > recettes, et + si recettes > dépenses.

(4) Résultat de fonctionnement reporté sur la ligne budgétaire 002 du compte administratif N-1. Indiquer le signe – si déficitaire, et + si excédentaire.

(5) Indiquer le signe – si déficit et + si excédent.

I – INFORMATIONS GENERALES

EXECUTION DU BUDGET DE L'EXERCICE PRECEDENT – RAR DEPENSES

DETAIL DES RESTES A REALISER N-1 EN DEPENSES (1)

Chap. / art. (2)	Libellé	Dépenses engagées non mandatées
SECTION D'INVESTISSEMENT – TOTAL		(I) 1 646 339,90
018	RSA	0,00
10	Dotations, fonds divers et réserves	0,00
13	Subventions d'investissement (3)	0,00
16	Emprunts et dettes assimilées	0,00
18	Cpte de liaison : affectation (BA,régie)	0,00
14	Opération d'équipement n° 14	2 220,00
15	Opération d'équipement n° 15	3 189,60
16	Opération d'équipement n° 16	200 705,90
17	Opération d'équipement n° 17	6 280,25
18	Opération d'équipement n° 18	66 590,00
19	Opération d'équipement n° 19	23 091,81
23	Opération d'équipement n° 23	143 800,80
24	Opération d'équipement n° 24	366 023,40
25	Opération d'équipement n° 25	690 711,97
26	Opération d'équipement n° 26	32 185,23
27	Opération d'équipement n° 27	17 734,44
999	Opération d'équipement n° 999	15 086,50
20	Immobilisations incorporelles (sauf le 204) (3)	0,00
204	Subventions d'équipement versées (3) (5)	78 720,00
21	Immobilisations corporelles (3)	0,00
22	Immobilisations reçues en affectation (3)	0,00
23	Immobilisations en cours (sauf 2324) (3)	0,00
26	Participations et créances rattachées	0,00
27	Autres immobilisations financières (3)	0,00
45	Chapitres d'opérations pour compte de tiers	0,00
SECTION DE FONCTIONNEMENT – TOTAL		(II) 0,00
011	Charges à caractère général (4)	0,00
012	Charges de personnel et frais assimilés (4)	0,00
014	Atténuations de produits	0,00
016	APA	0,00
017	RSA / Régularisations de RMI	0,00
65	Autres charges de gestion courante (4)	0,00
6586	Frais fonctionnement des groupes d'élus	0,00
66	Charges financières	0,00
67	Charges spécifiques (4)	0,00

(1) Il s'agit des restes à réaliser établis conformément à la comptabilité d'engagement annuelle. A servir uniquement en cas de reprise des résultats de l'exercice précédent, soit après le vote du compte administratif, soit en cas de reprise anticipée des résultats.

Les restes à réaliser de la section de fonctionnement correspondent : en dépenses, aux dépenses engagées non mandatées et non rattachées telles qu'elles ressortissent de la comptabilité des engagements ; et en recettes, aux recettes certaines n'ayant pas donné lieu à l'émission d'un titre et non rattachées.

Les restes à réaliser de la section d'investissement correspondent : en dépenses, aux dépenses engagées non mandatées au 31/12 de l'exercice précédent telles qu'elles ressortissent de la comptabilité des engagements ; et en recettes, aux recettes certaines n'ayant pas donné lieu à l'émission d'un titre au 31/12 de l'exercice précédent.

(2) Suivant le niveau de vote retenu par l'assemblée délibérante.

(3) Hors dépenses imputées au chapitre 018.

(4) Hors dépenses imputées aux chapitres 016 et 017.

(5) Le chapitre 204 « Subventions d'équipement versées » est un chapitre globalisé regroupant les comptes 204 et 2324.

I – INFORMATIONS GENERALES

EXECUTION DU BUDGET DE L'EXERCICE PRECEDENT – RAR RECETTES

DETAIL DES RESTES A REALISER N-1 EN RECETTES (1)

Chap. / art. (2)	Libellé	Titres restant à émettre
SECTION D'INVESTISSEMENT – TOTAL		(III) 1 547 026,00
018	RSA	0,00
024	Produits des cessions d'immobilisations	0,00
10	Dotations, fonds divers et réserves	0,00
13	Subventions d'investissement (reçues) (3)	1 547 026,00
16	Emprunts et dettes assimilées	0,00
18	Cpte de liaison : affectation (BA,régie)	0,00
20	Immobilisations incorporelles (sauf 204) (3)	0,00
204	Subventions d'équipement versées (3) (5)	0,00
21	Immobilisations corporelles (3)	0,00
22	Immobilisations reçues en affectation (3)	0,00
23	Immobilisations en cours (sauf 2324) (3)	0,00
26	Participations et créances rattachées	0,00
27	Autres immobilisations financières (3)	0,00
45	Chapitres d'opérations pour compte de tiers	0,00
SECTION DE FONCTIONNEMENT – TOTAL		(IV) 0,00
70	Prod. services, domaine, ventes diverses	0,00
73	Impôts et taxes	0,00
731	Fiscalité locale	0,00
74	Dotations et participations (4)	0,00
75	Autres produits de gestion courante (4)	0,00
013	Atténuations de charges (4)	0,00
016	APA	0,00
017	RSA / Régularisations de RMI	0,00
76	Produits financiers	0,00
77	Produits spécifiques (4)	0,00

(1) Il s'agit des restes à réaliser établis conformément à la comptabilité d'engagement annuelle. A servir uniquement en cas de reprise des résultats de l'exercice précédent, soit après le vote du compte administratif, soit en cas de reprise anticipée des résultats.

Les restes à réaliser de la section de fonctionnement correspondent : en dépenses, aux dépenses engagées non mandatées et non rattachées telles qu'elles ressortissent de la comptabilité des engagements ; et en recettes, aux recettes certaines n'ayant pas donné lieu à l'émission d'un titre et non rattachées.

Les restes à réaliser de la section d'investissement correspondent : en dépenses, aux dépenses engagées non mandatées au 31/12 de l'exercice précédent telles qu'elles ressortissent de la comptabilité des engagements ; et en recettes, aux recettes certaines n'ayant pas donné lieu à l'émission d'un titre au 31/12 de l'exercice précédent.

(2) Suivant le niveau de vote retenu par l'assemblée délibérante.

(3) Hors recettes imputées au chapitre 018.

(4) Hors recettes imputées aux chapitres 016 et 017.

(5) Le chapitre 204 « Subventions d'équipement versées » est un chapitre globalisé regroupant les comptes 204 et 2324.



II – PRESENTATION GENERALE DU BUDGET

VUE D'ENSEMBLE DU BUDGET – VOTE ET REPORTS

		DEPENSES	RECETTES
VOTE	Crédits d'investissement votés au titre du présent budget (y compris le compte 1068)	9 209 955,40	10 692 699,70
+		+	+
REPORTS	Restes à réaliser de l'exercice précédent (RAR N-1) (1)	1 646 339,90	1 547 026,00
	001 Solde d'exécution de la section d'investissement reporté (1)	(si solde négatif) 1 383 430,40	(si solde positif) 0,00
=		=	=
Total de la section d'investissement (2)		12 239 725,70	12 239 725,70
		+	+
		+	+
VOTE	Crédits de fonctionnement votés au titre du présent budget	13 125 944,16	10 021 211,73
+		+	+
REPORTS	Restes à réaliser de l'exercice précédent (RAR N-1) (1)	0,00	0,00
	002 Résultat de fonctionnement reporté (1)	(si déficit) 0,00	(si excédent) 3 104 732,43
=		=	=
Total de la section de fonctionnement (3)		13 125 944,16	13 125 944,16
		+	+
TOTAL DU BUDGET (4)		25 365 669,86	25 365 669,86

(1) A servir uniquement en cas de reprise des résultats de l'exercice précédent, soit après le vote du compte administratif, soit en cas de reprise anticipée des résultats.

Les restes à réaliser de la section de fonctionnement correspondent : en dépenses, aux dépenses engagées non mandatées et non rattachées telles qu'elles ressortissent de la comptabilité des engagements ; et en recettes, aux recettes certaines n'ayant pas donné lieu à l'émission d'un titre et non rattachées.

Les restes à réaliser de la section d'investissement correspondent : en dépenses, aux dépenses engagées non mandatées au 31/12 de l'exercice précédent telles qu'elles ressortissent de la comptabilité des engagements ; et en recettes, aux recettes certaines n'ayant pas donné lieu à l'émission d'un titre au 31/12 de l'exercice précédent.

(2) Total de la section d'investissement = RAR + solde d'exécution reporté + crédits d'investissement votés.

(3) Total de la section de fonctionnement = RAR + résultat reporté + crédits de fonctionnement votés.

(4) Total du budget = total de la section de fonctionnement + total de la section d'investissement.

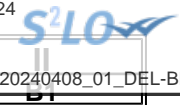

II – PRESENTATION GENERALE DU BUDGET
PRESENTATION DES AP VOTEES

AUTORISATION DE PROGRAMME (1)		Chapitre(s)	Montant
Numéro	Libellé		
TOTAL			0,00
« AP de dépenses imprévues » (2)		020	0,00
TOTAL GENERAL			0,00

(1) Il s'agit des AP nouvelles qui sont votées lors de la séance d'adoption du budget. Cela concerne des AP relatives à de nouvelles programmations pluriannuelles mais également des AP modifiant un stock d'AP existant.

(2) L'assemblée peut voter des AP de « dépenses imprévues ». Leur montant est limité à 2 % des dépenses réelles de la section correspondante. En fin d'exercice, ces AP sont automatiquement annulées si elles n'ont pas été engagées.



II – PRESENTATION GENERALE DU BUDGET
PRESENTATION DES AE VOTEES

AUTORISATION D'ENGAGEMENT (1)		Chapitre(s)	Montant
Numéro	Libellé		
TOTAL			0,00

« AE de dépenses imprévues » (2)	022	0,00
----------------------------------	-----	------

TOTAL GENERAL		0,00
----------------------	--	-------------

(1) Il s'agit des AE nouvelles qui sont votées lors de la séance d'adoption du budget. Cela concerne des AE relatives à de nouveaux engagements pluriannuels mais également des AE modifiant un stock d'AE existant.

(2) L'assemblée peut voter des AE de « dépenses imprévues ». Leur montant est limité à 2 % des dépenses réelles de la section correspondante. En fin d'exercice, ces AE sont automatiquement annulées si elles n'ont pas été engagées.

II – PRESENTATION GENERALE DU BUDGET EQUILIBRE FINANCIER DU BUDGET – SECTION D'INVESTISSEMENT

DEPENSES D'INVESTISSEMENT

Chap.	Libellé	Pour mémoire, budget précédent (1)	Restes à réaliser N-1	Propositions nouvelles (2)	Vote de l'assemblée	TOTAL (= RAR + vote)
018	RSA	0,00	0,00	0,00	0,00	0,00
20	Immobilisations incorporelles (sauf le 204) (y compris opérations) (3)	1 211 394,40	69 956,72	280 000,00	0,00	349 956,72
204	Subventions d'équipement versées (y compris opérations) (3) (8)	241 220,00	78 720,00	115 000,00	0,00	193 720,00
21	Immobilisations corporelles (y compris opérations) (3)	5 840 229,02	671 352,36	4 348 171,00	0,00	5 019 523,36
22	Immobilisations reçues en affectation (y compris opérations) (3) (4)	0,00	0,00	0,00	0,00	0,00
23	Immobilisations en cours (sauf 2324) (y compris opérations) (3)	3 821 185,93	826 310,82	4 086 784,40	0,00	4 913 095,22
Total des dépenses d'équipement		11 114 029,35	1 646 339,90	8 829 955,40	0,00	10 476 295,30
10	Dotations, fonds divers et réserves	0,00	0,00	0,00	0,00	0,00
13	Subventions d'investissement (3)	0,00	0,00	0,00	0,00	0,00
16	Emprunts et dettes assimilées	248 000,00	0,00	255 000,00	0,00	255 000,00
18	Cpte de liaison : affectation (BA,régie) (5)	0,00	0,00	0,00	0,00	0,00
26	Participations et créances rattachées	0,00	0,00	0,00	0,00	0,00
27	Autres immobilisations financières (3)	5 000,00	0,00	20 000,00	0,00	20 000,00
Total des dépenses financières		253 000,00	0,00	275 000,00	0,00	275 000,00
45...	Chapitres d'opérations pour compte de tiers (6)	1 118 293,00	0,00	0,00	0,00	0,00
Total des dépenses réelles d'investissement		12 485 322,35	1 646 339,90	9 104 955,40	0,00	10 751 295,30

040	Opérations ordre transf. entre sections (7)	17 166,19		80 000,00	0,00	80 000,00
041	Opérations patrimoniales (7)	0,00		25 000,00	0,00	25 000,00
Total des dépenses d'ordre d'investissement		17 166,19		105 000,00	0,00	105 000,00

TOTAL	12 502 488,54	1 646 339,90	9 209 955,40	0,00	10 856 295,30
--------------	----------------------	---------------------	---------------------	-------------	----------------------

+

D 001 SOLDE D'EXECUTION NEGATIF REPORTE OU ANTICIPE	1 383 430,40
--	---------------------

=

TOTAL DES DEPENSES D'INVESTISSEMENT CUMULEES	12 239 725,70
---	----------------------

(1) Voir état I-B pour la comparaison par rapport au budget précédent.

(2) Proposition formulée par le président pour l'exercice N.

(3) Hors dépenses imputées au chapitre 018.

(4) En dépenses, le chapitre 22 retrace les travaux d'investissement réalisés sur les biens reçus en affectation. En recette, il retrace, le cas échéant, l'annulation de tels travaux effectués sur un exercice antérieur.

(5) A servir uniquement lorsque la collectivité effectue une dotation initiale en espèces au profit d'un service public non personnalisé qu'elle crée.

(6) Seul le total des opérations pour compte de tiers figure sur cet état (voir le détail en IV-B5).

(7) DF 023 = RI 021 ; DI 040 = RF 042 ; RI 040 = DF 042 ; DI 041 = RI 041.

(8) Le chapitre 204 « Subventions d'équipement versées » est un chapitre globalisé regroupant les comptes 204 et 2324.

II – PRESENTATION GENERALE DU BUDGET

EQUILIBRE FINANCIER DU BUDGET – SECTION D'INVESTISSEMENT

II

C1

RECETTES D'INVESTISSEMENT

Chap.	Libellé	Pour mémoire, budget précédent (1)	Restes à réaliser N-1	Propositions nouvelles (2)	Vote de l'assemblée	TOTAL (= RAR + vote)
018	RSA	0,00	0,00	0,00	0,00	0,00
13	Subventions d'investissement (reçues) (sauf le 138) (3)	2 971 209,00	1 547 026,00	751 300,00	0,00	2 298 326,00
16	Emprunts et dettes assimilées (4)	3 600 000,00	0,00	3 096 788,59	0,00	3 096 788,59
20	Immobilisations incorporelles (sauf le 204) (3)	0,00	0,00	0,00	0,00	0,00
204	Subventions d'équipement versées (3) (13)	0,00	0,00	0,00	0,00	0,00
21	Immobilisations corporelles (3)	0,00	0,00	0,00	0,00	0,00
22	Immobilisations reçues en affectation (3) (5)	0,00	0,00	0,00	0,00	0,00
23	Immobilisations en cours (sauf 2324) (3)	5 629,79	0,00	0,00	0,00	0,00
Total des recettes d'équipement		6 576 838,79	1 547 026,00	3 848 088,59	0,00	5 395 114,59
10	Dotations, fonds divers et réserves (sauf 1068)	1 442 532,28	0,00	1 383 560,54	0,00	1 383 560,54
1068	Excédents de fonctionnement capitalisés (6)	497 632,00	0,00	1 482 744,30	0,00	1 482 744,30
138	Autres subventions invest. non transf. (3) (7)	0,00	0,00	0,00	0,00	0,00
16	Emprunts et dettes assimilées	0,00	0,00	0,00	0,00	0,00
18	Cpte de liaison : affectation (BA,régie) (8)	0,00	0,00	0,00	0,00	0,00
26	Participations et créances rattachées	0,00	0,00	0,00	0,00	0,00
27	Autres immobilisations financières (3)	0,00	0,00	0,00	0,00	0,00
024	Produits des cessions d'immobilisations	0,00	0,00	0,00	0,00	0,00
Total des recettes financières		1 940 164,28	0,00	2 866 304,84	0,00	2 866 304,84
45...	Chapitres d'opérations pour le compte de tiers (9)	1 118 293,00	0,00	0,00	0,00	0,00
Total des recettes réelles d'investissement		9 635 296,07	1 547 026,00	6 714 393,43	0,00	8 261 419,43

021	Virement de la section de fonctionnement (10)	2 831 236,97		1 953 306,27	0,00	1 953 306,27
040	Opérations ordre transf. entre sections (10) (11)	683 743,09		2 000 000,00	0,00	2 000 000,00
041	Opérations patrimoniales (10)	0,00		25 000,00	0,00	25 000,00
Total des recettes d'ordre d'investissement		3 514 980,06		3 978 306,27	0,00	3 978 306,27

TOTAL	13 150 276,13	1 547 026,00	10 692 699,70	0,00	12 239 725,70
--------------	----------------------	---------------------	----------------------	-------------	----------------------

+

R 001 SOLDE D'EXECUTION POSITIF REPORTE OU ANTICIPE	0,00
--	-------------

=

TOTAL DES RECETTES D'INVESTISSEMENT CUMULEES	12 239 725,70
---	----------------------

Pour information :

Il s'agit, pour un budget voté en équilibre, des ressources propres correspondant à l'excédent des recettes réelles de fonctionnement sur les dépenses réelles de fonctionnement. Il sert à financer le remboursement du capital de la dette et les nouveaux investissements de la collectivité.

**AUTOFINANCEMENT PREVISIONNEL DÉGAGÉ PAR
LA SECTION DE FONCTIONNEMENT (12)**

3 873 306,27

(1) Voir état I-B pour la comparaison par rapport au budget précédent.

(2) Proposition formulée par le président pour l'exercice N.

(3) Hors recettes imputées au chapitre 018.

(4) Sauf 165, 166 et 16449.

(5) En dépenses, le chapitre 22 retrace les travaux d'investissement réalisés sur les biens reçus en affectation. En recette, il retrace, le cas échéant, l'annulation de tels travaux effectués sur un exercice antérieur.

(6) Le compte 1068 n'est pas un chapitre mais un article du chapitre 10.

(7) Le compte 138 n'est pas un chapitre mais une subdivision du chapitre 13.

(8) A servir uniquement lorsque la collectivité effectue une dotation initiale en espèces au profit d'un service public non personnalisé qu'elle crée.

(9) Seul le total des opérations pour compte de tiers figure sur cet état (voir le détail en IV-B5).

(10) DF 023 = RI 021 ; DI 040 = RF 042 ; RI 040 = DF 042 ; DI 041 = RI 041.

(11) Les comptes 15, 29, 39, 49 et 59 peuvent figurer dans le détail du chapitre si la collectivité a opté pour le régime des provisions budgétaires, conformément aux dispositions législatives et

réglementaires applicables.

(12) Solde de l'opération DF 023 + DF 042 – RF 042 ou solde de l'opération RI 021 + RI 040 – DI 040.

(13) Le chapitre 204 « Subventions d'équipement versées » est un chapitre globalisé regroupant les comptes 204 et 2324.

II – PRESENTATION GENERALE DU BUDGET EQUILIBRE FINANCIER – SECTION DE FONCTIONNEMENT

DEPENSES DE FONCTIONNEMENT

Chap.	Libellé	Pour mémoire, budget précédent (1)	Restes à réaliser N-1	Propositions nouvelles (2)	Vote de l'assemblée	TOTAL (= RAR + vote)
011	Charges à caractère général (3)	3 552 994,00	0,00	3 565 501,89	0,00	3 565 501,89
012	Charges de personnel et frais assimilés (3)	935 000,00	0,00	1 034 000,00	0,00	1 034 000,00
014	Atténuations de produits	1 594 595,00	0,00	1 590 136,00	0,00	1 590 136,00
016	APA	0,00	0,00	0,00	0,00	0,00
017	RSA / Régularisations de RMI	0,00	0,00	0,00	0,00	0,00
65	Autres charges de gestion courante (sauf 6586) (3)	3 418 000,00	0,00	2 925 000,00	0,00	2 925 000,00
6586	Frais fonctionnement des groupes d'élus	0,00	0,00	0,00	0,00	0,00
Total des dépenses de gestion courante		9 500 589,00	0,00	9 114 637,89	0,00	9 114 637,89
66	Charges financières	45 000,00	0,00	40 000,00	0,00	40 000,00
67	Charges spécifiques (3)	0,00	0,00	5 000,00	0,00	5 000,00
68	Dotations aux provisions, dépréciations (semi-budgétaires) (3)	13 000,00		13 000,00	0,00	13 000,00
Total des dépenses réelles de fonctionnement		9 558 589,00	0,00	9 172 637,89	0,00	9 172 637,89

023	Virement à la section d'investissement (4)	2 831 236,97		1 953 306,27	0,00	1 953 306,27
042	Opérations ordre transf. entre sections (4) (5)	683 743,09		2 000 000,00	0,00	2 000 000,00
043	Opérations ordre intérieur de la section (4)	0,00		0,00	0,00	0,00
Total des dépenses d'ordre de fonctionnement		3 514 980,06		3 953 306,27	0,00	3 953 306,27

TOTAL	13 073 569,06	0,00	13 125 944,16	0,00	13 125 944,16
--------------	----------------------	-------------	----------------------	-------------	----------------------

+

D 002 RESULTAT REPORTE OU ANTICIPE	0,00
---	-------------

=

TOTAL DES DEPENSES DE FONCTIONNEMENT CUMULEES	13 125 944,16
--	----------------------

(1) Voir état I-B pour la comparaison par rapport au budget précédent.

(2) Proposition formulée par le président pour l'exercice N.

(3) Hors dépenses imputées aux chapitres 016 et 017.

(4) DF 023 = RI 021 ; DI 040 = RF 042 ; RI 040 = DF 042 ; DF 043 = RF 043.

(5) Les comptes 68 peuvent figurer dans le détail du chapitre si la collectivité a opté pour le régime des provisions budgétaires, conformément aux dispositions législatives et réglementaires applicables.

II – PRESENTATION GENERALE DU BUDGET

EQUILIBRE FINANCIER – SECTION DE FONCTIONNEMENT

II

C2

RECETTES DE FONCTIONNEMENT

Chap.	Libellé	Pour mémoire, budget précédent (1)	Restes à réaliser N-1	Propositions nouvelles (2)	Vote de l'assemblée	TOTAL (= RAR + vote)
013	Atténuations de charges (3)	15 000,00	0,00	15 000,00	0,00	15 000,00
016	APA	0,00	0,00	0,00	0,00	0,00
017	RSA / Régularisations de RMI	0,00	0,00	0,00	0,00	0,00
70	Prod. services, domaine, ventes diverses	425 000,00	0,00	295 000,00	0,00	295 000,00
73	Impôts et taxes (sauf le 731)	1 358 435,00	0,00	2 086 199,32	0,00	2 086 199,32
731	Fiscalité locale	5 184 929,00	0,00	4 957 155,41	0,00	4 957 155,41
74	Dotations et participations (3)	2 552 951,00	0,00	2 468 857,00	0,00	2 468 857,00
75	Autres produits de gestion courante (3)	115 000,00	0,00	119 000,00	0,00	119 000,00
Total des recettes de gestion courante		9 651 315,00	0,00	9 941 211,73	0,00	9 941 211,73
76	Produits financiers	0,00	0,00	0,00	0,00	0,00
77	Produits spécifiques (3)	0,00	0,00	0,00	0,00	0,00
78	Reprises amort., dépréciations, prov. (semi-budgétaires) (3)	0,00		0,00	0,00	0,00
Total des recettes réelles de fonctionnement		9 651 315,00	0,00	9 941 211,73	0,00	9 941 211,73

042	Opérations ordre transf. entre sections (4) (5)	17 166,19		80 000,00	0,00	80 000,00
043	Opérations ordre intérieur de la section (4)	0,00		0,00	0,00	0,00
Total des recettes d'ordre de fonctionnement		17 166,19		80 000,00	0,00	80 000,00

TOTAL	9 668 481,19	0,00	10 021 211,73	0,00	10 021 211,73
--------------	---------------------	-------------	----------------------	-------------	----------------------

+

R 002 RESULTAT REPORTE OU ANTICIPE	3 104 732,43
---	---------------------

=

TOTAL DES RECETTES DE FONCTIONNEMENT CUMULEES	13 125 944,16
--	----------------------

Pour information :

AUTOFINANCEMENT PREVISIONNEL DÉGAGÉ AU PROFIT DE LA SECTION D'INVESTISSEMENT (6)	3 873 306,27
---	---------------------

Il s'agit, pour un budget voté en équilibre, des ressources propres correspondant à l'excédent des recettes réelles de fonctionnement sur les dépenses réelles de fonctionnement. Il sert à financer le remboursement du capital de la dette et les nouveaux investissements de la collectivité.

(1) Voir état I-B pour la comparaison par rapport au budget précédent.

(2) Proposition formulée par le président pour l'exercice N.

(3) Hors recettes imputées aux chapitres 016 et 017.

(4) $DF\ 023 = RI\ 021$; $DI\ 040 = RF\ 042$; $RI\ 040 = DF\ 042$; $DF\ 043 = RF\ 043$.

(5) Les comptes 78 peuvent figurer dans le détail du chapitre si la collectivité a opté pour le régime des provisions budgétaires, conformément aux dispositions législatives et réglementaires applicables.

(6) Solde de l'opération $DF\ 023 + DF\ 042 - RF\ 042$ ou solde de l'opération $RI\ 021 + RI\ 040 - DI\ 040$.

II – PRESENTATION GENERALE DU BUDGET

BALANCE GENERALE – DEPENSES

DEPENSES D'INVESTISSEMENT (y compris RAR)

INVESTISSEMENT		Opérations réelles (1)	Opérations d'ordre (2)	TOTAL
10	Dotations, fonds divers et réserves	0,00	0,00	0,00
13	Subventions d'investissement (3)	0,00	80 000,00	80 000,00
15	Provisions pour risques et charges (4)		0,00	0,00
16	Emprunts et dettes assimilées (sauf 1688 non budgétaire)	255 000,00	0,00	255 000,00
18	Cpte de liaison : affectation (BA,régie)	(7) 0,00		0,00
	Total des opérations d'équipement	10 282 575,30		10 282 575,30
20	Immobilisations incorporelles (sauf 204) (3) (5)	0,00	25 000,00	25 000,00
204	Subventions d'équipement versées (3) (5) (10)	193 720,00	0,00	193 720,00
21	Immobilisations corporelles (3) (5)	0,00	0,00	0,00
22	Immobilisations reçues en affectation (3) (5)	(8) 0,00	0,00	0,00
23	Immobilisations en cours (3) (sauf 2324) (5)	0,00	0,00	0,00
018	RSA	0,00	0,00	0,00
26	Participations et créances rattachées	0,00	0,00	0,00
27	Autres immobilisations financières (3)	20 000,00	0,00	20 000,00
28	Amortissement des immobilisations (reprises)		0,00	0,00
29	Dépréciations des immobilisations (4)		0,00	0,00
39	Dépréciation des stocks et en-cours (4)		0,00	0,00
3...	Stocks et en-cours		0,00	0,00
198	Neutralisation des amortissements		0,00	0,00
45	Chapitres d'opérations pour compte de tiers (6)	0,00	0,00	0,00
481	Charges à rép. sur plusieurs exercices		0,00	0,00
49	Dépréciation des comptes de tiers (4)		0,00	0,00
59	Dépréciation des comptes financiers (4)		0,00	0,00
Dépenses d'investissement – Total		10 751 295,30	105 000,00	10 856 295,30

+

D 001 SOLDE D'EXECUTION NEGATIF REPORTE OU ANTICIPE	1 383 430,40
--	---------------------

=

TOTAL DES DEPENSES D'INVESTISSEMENT CUMULEES	12 239 725,70
---	----------------------

DEPENSES DE FONCTIONNEMENT (y compris RAR)

FONCTIONNEMENT		Opérations réelles (1)	Opérations d'ordre (2)	TOTAL
011	Charges à caractère général (9)	3 565 501,89		3 565 501,89
012	Charges de personnel et frais assimilés (9)	1 034 000,00		1 034 000,00
014	Atténuations de produits	1 590 136,00		1 590 136,00
016	APA	0,00		0,00
017	RSA / Régularisations de RMI	0,00		0,00
60	Achats et variation des stocks		0,00	0,00
65	Autres charges de gestion courante (sauf 6586) (9)	2 925 000,00	0,00	2 925 000,00
6586	Frais fonctionnement des groupes d'élus	0,00		0,00
66	Charges financières	40 000,00	0,00	40 000,00
67	Charges spécifiques (9)	5 000,00	0,00	5 000,00
68	Dot. aux amortissements et provisions (9)	13 000,00	2 000 000,00	2 013 000,00
71	Production stockée (ou déstockage)		0,00	0,00
023	Virement à la section d'investissement		1 953 306,27	1 953 306,27
Dépenses de fonctionnement – Total		9 172 637,89	3 953 306,27	13 125 944,16

+

D 002 RESULTAT REPORTE OU ANTICIPE	0,00
---	-------------

=

TOTAL DES DEPENSES DE FONCTIONNEMENT CUMULEES	13 125 944,16
--	----------------------

(1) Y compris les opérations relatives au rattachement et les opérations d'ordre semi-budgétaires.

(2) Voir la liste des opérations d'ordre de l'instruction budgétaire et comptable M. 57.

(3) Hors dépenses imputées au chapitre 018.

(4) Ces chapitres ne sont à renseigner que si la collectivité applique le régime des provisions budgétaires, conformément aux dispositions législatives et réglementaires applicables.

(5) Hors chapitres opérations.

- (6) Seul le total des opérations pour compte de tiers figure sur cet état (voir le détail en IV-B5).
- (7) A utiliser uniquement dans le cas où la collectivité effectuerait une dotation initiale au profit d'un service public doté de la seule autonomie financière.
- (8) A utiliser uniquement dans le cas où la collectivité effectuerait des dépenses sur des biens affectés.
- (9) Hors dépenses imputées aux chapitres 016 et 017.
- (10) Le chapitre 204 « Subventions d'équipement versées » est un chapitre globalisé regroupant les comptes 204 et 2324.

II – PRESENTATION GENERALE DU BUDGET

BALANCE GENERALE – RECETTES

RECETTES D'INVESTISSEMENT (y compris RAR)

INVESTISSEMENT	Opérations réelles (1)	Opérations d'ordre (2)	TOTAL
10 Dotations, fonds divers et réserves (sauf 1068)	1 383 560,54	0,00	1 383 560,54
13 Subventions d'investissement (reçues) (3)	2 298 326,00	0,00	2 298 326,00
15 Provisions pour risques et charges (4)		0,00	0,00
16 Emprunts et dettes assimilées (sauf 1688 non budgétaire)	3 096 788,59	0,00	3 096 788,59
18 Cpte de liaison : affectation (BA,régie) (6)	0,00		0,00
20 Immobilisations incorporelles (sauf le 204) (3)	0,00	0,00	0,00
204 Subventions d'équipement versées (3) (9)	0,00	0,00	0,00
21 Immobilisations corporelles (3)	0,00	25 000,00	25 000,00
22 Immobilisations reçues en affectation (3) (7)	0,00	0,00	0,00
23 Immobilisations en cours(sauf 2324) (3)	0,00	0,00	0,00
018 RSA	0,00	0,00	0,00
26 Participations et créances rattachées	0,00	0,00	0,00
27 Autres immobilisations financières (3)	0,00	0,00	0,00
28 Amortissement des immobilisations		2 000 000,00	2 000 000,00
29 Dépréciations des immobilisations (4)		0,00	0,00
39 Dépréciation des stocks et en-cours (4)		0,00	0,00
3... Stocks et en-cours		0,00	0,00
45 Chapitres d'opérations pour compte de tiers (5)	0,00	0,00	0,00
481 Charges à rép. sur plusieurs exercices		0,00	0,00
49 Dépréciation des comptes de tiers (4)		0,00	0,00
59 Dépréciation des comptes financiers (4)		0,00	0,00
021 Virement de la section de fonctionnement		1 953 306,27	1 953 306,27
024 Produits des cessions d'immobilisations	0,00		0,00
Recettes d'investissement – Total	6 778 675,13	3 978 306,27	10 756 981,40

+

R 001 SOLDE D'EXECUTION POSITIF REPORTE OU ANTICIPE

0,00

+

R 1068 AFFECTATION DU RESULTAT

1 482 744,30

=

TOTAL DES RECETTES D'INVESTISSEMENT CUMULEES

12 239 725,70

RECETTES DE FONCTIONNEMENT (y compris RAR)

FONCTIONNEMENT	Opérations réelles (1)	Opérations d'ordre (2)	TOTAL
013 Atténuations de charges (8)	15 000,00		15 000,00
016 APA	0,00		0,00
017 RSA / Régularisations de RMI	0,00		0,00
60 Achats et variation des stocks		0,00	0,00
70 Prod. services, domaine, ventes diverses	295 000,00		295 000,00
71 Production stockée (ou déstockage)		0,00	0,00
72 Production immobilisée		0,00	0,00
73 Impôts et taxes (sauf 731)	2 086 199,32		2 086 199,32
731 Fiscalité locale	4 957 155,41		4 957 155,41
74 Dotations et participations (8)	2 468 857,00		2 468 857,00
75 Autres produits de gestion courante (8)	119 000,00	0,00	0,00
76 Produits financiers	0,00	0,00	0,00
77 Produits spécifiques (8)	0,00	80 000,00	80 000,00
78 Reprise sur amortissements et provisions (8)	0,00	0,00	0,00
79 Transferts de charges		0,00	0,00
Recettes de fonctionnement – Total	9 941 211,73	80 000,00	10 021 211,73

+

R 002 RESULTAT REPORTE OU ANTICIPE

3 104 732,43

=

TOTAL DES RECETTES DE FONCTIONNEMENT CUMULEES

13 125 944,16

- (1) Y compris les opérations relatives au rattachement et les opérations d'ordre semi-budgétaires.
- (2) Voir la liste des opérations d'ordre de l'instruction budgétaire et comptable M. 57.
- (3) Hors recettes imputées au chapitre 018.
- (4) Ces chapitres ne sont à renseigner que si la collectivité applique le régime des provisions budgétaires, conformément aux dispositions législatives et réglementaires applicables.
- (5) Seul le total des opérations pour compte de tiers figure sur cet état (voir le détail en IV-B5).
- (6) A utiliser uniquement dans le cas où la collectivité effectuerait une dotation initiale au profit d'un service public doté de la seule autonomie financière.
- (7) A utiliser uniquement dans le cas où la collectivité effectuerait des dépenses sur des biens affectés.
- (8) Hors recettes imputées aux chapitres 016 et 017.
- (9) Le chapitre 204 « Subventions d'équipement versées » est un chapitre globalisé regroupant les comptes 204 et 2324.

III – VOTE DU BUDGET

SECTION D'INVESTISSEMENT – VUE D'ENSEMBLE – DEPENSES – AP NOUVELLES ET CREDITS DE L'EXERCICE

DEPENSES

Chapitre		Pour mémoire, budget précédent (1)	RAR N-1 I	Vote de l'assemblée sur les AP lors de la séance budgétaire (2)	Propositions nouvelles	Vote de l'assemblée II	Pour information, dépenses gérées dans le cadre d'une AP	Pour information, dépenses gérées hors AP	TOTAL (RAR N-1 + Vote) III = I + II
TOTAL		12 502 488,54	1 646 339,90	0,00	9 209 955,40	0,00	0,00	9 209 955,40	10 856 295,30
018	RSA	0,00	0,00	0,00	0,00	0,00	0,00	0,00	0,00
20	Immobilisations incorporelles (sauf 204)	0,00	0,00	0,00	0,00	0,00	0,00	0,00	0,00
204	Subventions d'équipement versées (9)	211 220,00	78 720,00	0,00	115 000,00	0,00	0,00	115 000,00	193 720,00
21	Immobilisations corporelles	0,00	0,00	0,00	0,00	0,00	0,00	0,00	0,00
22	Immobilisations reçues en affectation	0,00	0,00	0,00	0,00	0,00	0,00	0,00	0,00
23	Immobilisations en cours (sauf 2324)	0,00	0,00	0,00	0,00	0,00	0,00	0,00	0,00
	Total des opérations d'équipement (3)	10 902 809,35	1 567 619,90	0,00	8 714 955,40	0,00	0,00	8 714 955,40	10 282 575,30
Total des dépenses d'équipement		11 114 029,35	1 646 339,90	0,00	8 829 955,40	0,00	0,00	8 829 955,40	10 476 295,30
10	Dotations, fonds divers et réserves	0,00	0,00		0,00	0,00		0,00	0,00
13	Subventions d'investissement	0,00	0,00		0,00	0,00		0,00	0,00
16	Emprunts et dettes assimilées (sauf 1688 non budgétaire)	248 000,00	0,00		255 000,00	0,00		255 000,00	255 000,00
18	Cpte de liaison : affectation (BA,régie)	0,00	0,00		0,00	0,00		0,00	0,00
26	Participations et créances rattachées	0,00	0,00	0,00	0,00	0,00	0,00	0,00	0,00
27	Autres immobilisations financières	5 000,00	0,00	0,00	20 000,00	0,00	0,00	20 000,00	20 000,00
020	Dépenses imprévues (dans le cadre d'une AP)			0,00					
Total des dépenses financières		253 000,00	0,00	0,00	275 000,00	0,00	0,00	275 000,00	275 000,00
45	Chapitres d'opérations pour compte de tiers (4)	1 118 293,00	0,00	0,00	0,00	0,00	0,00	0,00	0,00
Total des dépenses réelles		12 485 322,35	1 646 339,90	0,00	9 104 955,40	0,00	0,00	9 104 955,40	10 751 295,30
040	Opérations ordre transf. entre sections (5) (6)	17 166,19			80 000,00	0,00		80 000,00	80 000,00
041	Opérations patrimoniales (7)	0,00			25 000,00	0,00		25 000,00	25 000,00
Total des dépenses d'ordre		17 166,19			105 000,00	0,00		105 000,00	105 000,00

D001 Solde d'exécution négatif reporté ou anticipé (8)

1 383 430,40

Total des dépenses d'investissement cumulées

12 239 725,70

(1) Voir état I-B pour le contenu du budget précédent.

(2) Il s'agit des AP nouvelles qui sont votées lors de la séance d'adoption du budget. Cela concerne les AP relatives à de nouvelles programmations pluriannuelles mais également les AP modifiant un stock d'AP existant.

(3) Voir l'état III-A2.1 pour le détail des opérations d'équipement.

(4) Voir l'état IV-B5 pour le détail des opérations pour compte de tiers.

(5) Cf. définition du chapitre des opérations d'ordre (*DI 040 = RF 042*).

(6) Aucune prévision budgétaire ne doit figurer à l'article 192 (cf. chapitre 024 « produit des cessions d'immobilisations »).

(7) Cf. définition du chapitre des opérations d'ordre (*DI 041 = RI 041*).

(8) Le solde d'exécution reporté est le résultat constaté de l'exercice précédent qui fait l'objet d'un report et non d'un vote de l'assemblée délibérante. Inscrire en cas de reprise des résultats de l'exercice précédent (après vote du compte administratif ou si reprise anticipée des résultats).

(9) Le chapitre 204 « Subventions d'équipement versées » est un chapitre globalisé regroupant les comptes 204 et 2324.

Envoyé en préfecture le 12/04/2024

Reçu en préfecture le 12/04/2024

Publié le



ID : 074-247400666-20240408-20240408_01_DEL-BF

III – VOTE DU BUDGET

SECTION D'INVESTISSEMENT – VUE D'ENSEMBLE – RECETTES

A

RECETTES

Chapitre		Pour mémoire, budget précédent (1)	RAR N-1	Propositions nouvelles	Vote de l'assemblée	TOTAL (RAR N-1 + Vote)
			I		II	III = I + II
TOTAL		12 652 644,13	1 547 026,00	9 209 955,40	0,00	10 756 981,40
018	RSA	0,00	0,00	0,00	0,00	0,00
13	Subventions d'investissement (hors 138)	2 971 209,00	1 547 026,00	751 300,00	0,00	2 298 326,00
16	Emprunts et dettes assimilées (hors 16449, 165, 166 et 1688 non budgétaire)	3 600 000,00	0,00	3 096 788,59	0,00	3 096 788,59
20	Immobilisations incorporelles (sauf 204)	0,00	0,00	0,00	0,00	0,00
204	Subventions d'équipement versées (9)	0,00	0,00	0,00	0,00	0,00
21	Immobilisations corporelles	0,00	0,00	0,00	0,00	0,00
22	Immobilisations reçues en affectation	0,00	0,00	0,00	0,00	0,00
23	Immobilisations en cours (sauf 2324)	5 629,79	0,00	0,00	0,00	0,00
Total des recettes d'équipement		6 576 838,79	1 547 026,00	3 848 088,59	0,00	5 395 114,59
10	Dotations, fonds divers et réserves (sauf 1068)	1 442 532,28	0,00	1 383 560,54	0,00	1 383 560,54
138	Autres subventions invest. non transf.	0,00	0,00	0,00	0,00	0,00
16	Emprunts et dettes assimilées (16449, 165 et 166)	0,00	0,00	0,00	0,00	0,00
18	Cpte de liaison : affectation (BA,régie)	0,00	0,00	0,00	0,00	0,00
26	Participations et créances rattachées	0,00	0,00	0,00	0,00	0,00
27	Autres immobilisations financières	0,00	0,00	0,00	0,00	0,00
024	Produits des cessions d'immobilisations	0,00	0,00	0,00	0,00	0,00
Total des recettes financières		1 442 532,28	0,00	1 383 560,54	0,00	1 383 560,54
45	Chapitres d'opérations pour compte de tiers (2)	1 118 293,00	0,00	0,00	0,00	0,00
Total des recettes réelles		9 137 664,07	1 547 026,00	5 231 649,13	0,00	6 778 675,13
021	Virement de la section de fonctionnement	2 831 236,97		1 953 306,27	0,00	1 953 306,27
040	Opérations ordre transf. entre sections (3) (4) (5)	683 743,09		2 000 000,00	0,00	2 000 000,00
041	Opérations patrimoniales (6)	0,00		25 000,00	0,00	25 000,00
Total des recettes d'ordre		3 514 980,06		3 978 306,27	0,00	3 978 306,27

R001 Solde d'exécution positif reporté ou anticipé (7)

0,00

Affectation au compte 1068 (8)

1 482 744,30

Total des recettes d'investissement cumulées

12 239 725,70

(1) Voir état I-B pour le contenu du budget précédent.

CC DES QUATRE RIVIERES - Budget Cné 4 Rivières - BP (projet de budget) - 2024

- (2) Voir l'état IV-B5 pour le détail des opérations pour compte de tiers.
- (3) Cf. définition du chapitre des opérations d'ordre (*RI 040 = DF 042*).
- (4) Les comptes 15, 29, 39, 49 et 59 peuvent figurer dans le détail du chapitre si la collectivité a opté pour le régime des provisions budgétaires, conformément aux dispositions législatives et réglementaires applicables.
- (5) Aucune prévision budgétaire ne doit figurer à l'article 192 (cf. chapitre 024 « produit des cessions d'immobilisations »).
- (6) Cf. définition du chapitre des opérations d'ordre (*DI 041 = RI 041*).
- (7) Le solde d'exécution reporté est le résultat constaté de l'exercice précédent qui fait l'objet d'un report et non d'un vote de l'assemblée délibérante. Inscrire en cas de reprise des résultats de l'exercice précédent (après vote du compte administratif ou si reprise anticipée des résultats).
- (8) Le montant inscrit doit être conforme à la délibération d'affectation du résultat. Ce montant ne fait donc pas l'objet d'un nouveau vote.
- (9) Le chapitre 204 « Subventions d'équipement versées » est un chapitre globalisé regroupant les comptes 204 et 2324.

Envoyé en préfecture le 12/04/2024

Reçu en préfecture le 12/04/2024

Publié le



ID : 074-247400666-20240408-20240408_01_DEL-BF

III – VOTE DU BUDGET

SECTION D'INVESTISSEMENT – DEPENSES – DETAIL PAR ARTICLE

Chap. / art. (1)		Pour mémoire, budget précédent (2)	RAR N-1 I	Vote de l'assemblée sur les AP lors de la séance budgétaire (3)	Propositions nouvelles	Vote de l'assemblée II	Pour information Crédits gérés dans le cadre d'une AP	Pour information Crédits gérés hors AP	TOTAL (RAR N-1 + Vote) III = I + II
TOTAL		12 502 488,54	1 646 339,90	0,00	9 209 955,40	0,00	0,00	9 209 955,40	10 856 295,30
018	RSA	0,00	0,00	0,00	0,00	0,00	0,00	0,00	0,00
20	Immobilisations incorporelles (sauf 204)	0,00	0,00	0,00	0,00	0,00	0,00	0,00	0,00
204	Subventions d'équipement versées (9)	211 220,00	78 720,00	0,00	115 000,00	0,00	0,00	115 000,00	193 720,00
2041412	Subv. Cne GFP : Bâtiments, installations	17 500,00	0,00		0,00	0,00	0,00	0,00	0,00
2041513	Subv. Grpt : Projet infrastructure	115 000,00	0,00		115 000,00	0,00	0,00	115 000,00	115 000,00
20415342	IC : Bâtiments, installations	78 720,00	78 720,00		0,00	0,00	0,00	0,00	78 720,00
21	Immobilisations corporelles	0,00	0,00	0,00	0,00	0,00	0,00	0,00	0,00
22	Immobilisations reçues en affectation	0,00	0,00	0,00	0,00	0,00	0,00	0,00	0,00
23	Immobilisations en cours (sauf 2324)	0,00	0,00	0,00	0,00	0,00	0,00	0,00	0,00
	Total des opérations d'équipement (4)	10 902 809,35	1 567 619,90	0,00	8 714 955,40	0,00	0,00	8 714 955,40	10 282 575,30
Total des dépenses d'équipement		11 114 029,35	1 646 339,90	0,00	8 829 955,40	0,00	0,00	8 829 955,40	10 476 295,30
10	Dotations, fonds divers et réserves	0,00	0,00		0,00	0,00		0,00	0,00
13	Subventions d'investissement	0,00	0,00		0,00	0,00		0,00	0,00
16	Emprunts et dettes assimilées (sauf le 1688 non budgétaire)	248 000,00	0,00		255 000,00	0,00		255 000,00	255 000,00
1641	Emprunts en euros	232 011,10	0,00		239 200,03	0,00		239 200,03	239 200,03
165	Dépôts et cautionnements reçus	0,00	0,00		0,00	0,00		0,00	0,00
168741	Dettes - Communes membres du GFP	15 988,90	0,00		15 799,97	0,00		15 799,97	15 799,97
18	Cpte de liaison : affectation (BA, régie)	0,00	0,00		0,00	0,00		0,00	0,00
26	Participations et créances rattachées	0,00	0,00	0,00	0,00	0,00	0,00	0,00	0,00
27	Autres immobilisations financières	5 000,00	0,00	0,00	20 000,00	0,00	0,00	20 000,00	20 000,00

CC DES QUATRE RIVIERES - Budget Cté Cnes 4 Rivières - BP (projet de budget) - 2024

Envoyé en préfecture le 12/04/2024

Reçu en préfecture le 12/04/2024

Publié le information
ID : 074-247400666-20240408-20240408_01_DEL-BF

Chap. / art. (1)		Pour mémoire, budget précédent (2)	RAR N-1 I	Vote de l'assemblée sur les AP lors de la séance budgétaire (3)	Propositions nouvelles	Vote de l'assemblée II	Pour informatio Crédits gérés dans le cadre d'une AP	Crédits gérés hors AP	TOTAL (RAR N-1 Vote) III = I + II
275	Dépôts et cautionnements versés	4 000,00	0,00		16 000,00	0,00	0,00	16 000,00	16 000,00
2761	Créances avancées en garanties d'emprunt	1 000,00	0,00		4 000,00	0,00	0,00	4 000,00	4 000,00
020	Dépenses imprévues (dans le cadre d'une AP)			0,00					
Total des dépenses financières		253 000,00	0,00	0,00	275 000,00	0,00	0,00	275 000,00	275 000,00
45...	Opérations pour compte de tiers (5)	1 118 293,00	0,00	0,00	0,00	0,00	0,00	0,00	0,00
458101	GDV - convention tourne à gauche	808 518,00	0,00		0,00	0,00	0,00	0,00	0,00
458102	GDV - realisation piste cyclable	309 775,00	0,00		0,00	0,00	0,00	0,00	0,00
Total des dépenses réelles		12 485 322,35	1 646 339,90	0,00	9 104 955,40	0,00	0,00	9 104 955,40	10 751 295,30
040	Opérations ordre transf. entre sections (6)	17 166,19			80 000,00	0,00		80 000,00	80 000,00
	Reprise sur autofinancement antérieur	17 166,19			80 000,00	0,00		80 000,00	80 000,00
13911	Subv. transf. Etat et établ. nationaux	5 332,44			68 166,25	0,00		68 166,25	68 166,25
13913	Subv. transf. Départements	10 667,75			10 667,75	0,00		10 667,75	10 667,75
139361	Dotation équip.territoires ruraux transf	1 166,00			1 166,00	0,00		1 166,00	1 166,00
	Charges transférées (7)	0,00			0,00	0,00		0,00	0,00
041	Opérations patrimoniales (8)	0,00			25 000,00	0,00		25 000,00	25 000,00
2031	Frais d'études	0,00			25 000,00	0,00		25 000,00	25 000,00
Total des dépenses d'ordre		17 166,19			105 000,00	0,00		105 000,00	105 000,00

(1) Détailler les articles conformément au plan de comptes.

(2) Voir état I-B pour le contenu du budget précédent.

(3) Il s'agit des AP nouvelles qui sont votées lors de la séance d'adoption du budget. Cela concerne les AP relatives à de nouvelles programmations pluriannuelles mais également les AP modifiant un stock d'AP existant.

(4) Voir état III-A2.1 pour le détail des opérations d'équipement.

(5) Il y a autant de ligne que d'opération pour compte de tiers.

(6) Cf. définition du chapitre des opérations d'ordre (DI 040 = RF 042).

(7) Aucune prévision budgétaire ne doit figurer à l'article 192 (cf. chapitre 024 « produit des cessions d'immobilisations »).

(8) Cf. définition du chapitre des opérations d'ordre (DI 041 = RI 041).

(9) Le chapitre 204 « Subventions d'équipement versées » est un chapitre globalisé regroupant les comptes 204 et 2324.

III – VOTE DU BUDGET**SECTION D'INVESTISSEMENT – VUE D'ENSEMBLE DES OPERATIONS D'EQUIPEMENT****Vue d'ensemble des chapitres des opérations d'équipement**

N° Opération	Libellé de l'opération	N° AP (1)	Pour mémoire réalisations cumulées au 01/01/N	RAR N-1	Propositions nouvelles	Vote de l'assemblée	Pour information Crédits gérés dans le cadre d'une AP	Pour information Crédits gérés hors AP
13	Dechetterie Saint Jeoire		1 606 135,45	0,00	35 000,00	0,00	0,00	35 000,00
14	Dechetterie Peillonex		1 873 796,99	2 220,00	49 700,00	0,00	0,00	49 700,00
15	Etude travaux environnement et agriculture		371 724,55	3 189,60	11 000,00	0,00	0,00	11 000,00
16	Dechets		1 867 747,29	200 705,90	1 970 015,00	0,00	0,00	1 970 015,00
17	Lac du Mole		444 079,97	6 280,25	390 000,00	0,00	0,00	390 000,00
18	Culture		185 518,37	66 590,00	222 000,00	0,00	0,00	222 000,00
19	Batiment		1 468 387,34	23 091,81	180 000,00	0,00	0,00	180 000,00
20	Tourisme		188 586,77	0,00	212 000,00	0,00	0,00	212 000,00
21	ENS-Mont Vouan		471 671,34	0,00	486 170,00	0,00	0,00	486 170,00
23	GENS DU VOYAGE		675 716,66	143 800,80	520 000,00	0,00	0,00	520 000,00
24	Foot		1 022 166,53	366 023,40	654 000,00	0,00	0,00	654 000,00
25	PETITE ENFANCE-CRECHES		915 998,21	690 711,97	2 381 970,40	0,00	0,00	2 381 970,40
26	AFFAIRES SOCIALES		219 217,73	32 185,23	389 600,00	0,00	0,00	389 600,00
27	AMENAGEMENT DU TERRITOIRE		104 492,62	17 734,44	1 123 500,00	0,00	0,00	1 123 500,00
999	Divers		384 302,63	15 086,50	90 000,00	0,00	0,00	90 000,00
TOTAL			11 799 542,45	1 567 619,90	8 714 955,40	0,00	0,00	8 714 955,40

(1) Colonne à renseigner uniquement lorsque l'opération d'équipement est afférente à une AP.



III – VOTE DU BUDGET

SECTION D'INVESTISSEMENT – DETAIL DES OPERATIONS D'EQU

Cet état ne contient pas d'information.

III – VOTE DU BUDGET**SECTION D'INVESTISSEMENT – DETAIL DES OPERATIONS D'EQUIPEMENT****(1) CHAPITRE DES OPERATIONS D'EQUIPEMENT N° : 13
LIBELLE : Dechetterie Saint Jeoire
NON COMPRIS DANS UNE AUTORISATION DE PROGRAMME****DEPENSES**

Chap. / art. (2)	Libellé	Réalisations cumulées au 01/01/N	RAR N-1	Propositions nouvelles	Vote de l'assemblée
DEPENSES		1 606 135,45	a 0,00	35 000,00	b 0,00
20	Immobilisations incorporelles (sauf 204)	59 621,90	0,00	0,00	0,00
2031	Frais d'études	56 272,20	0,00	0,00	0,00
2033	Frais d'insertion	3 349,70	0,00	0,00	0,00
204	Subventions d'équipement versées (6)	0,00	0,00	0,00	0,00
21	Immobilisations corporelles	47 564,74	0,00	35 000,00	0,00
2128	Autres agencements et aménagements	1 158,00	0,00	0,00	0,00
21318	Autres bâtiments publics	2 961,65	0,00	0,00	0,00
21351	Bâtiments publics	2 400,61	0,00	20 000,00	0,00
2152	Installations de voirie	0,00	0,00	0,00	0,00
21534	Réseaux d'électrification	329,76	0,00	2 000,00	0,00
2158	Autres inst., matériel, outil. techniques	0,00	0,00	2 000,00	0,00
217828	Autres matériels de transport (mad)	0,00	0,00	1 500,00	0,00
2181	Install. générales, agencements	0,00	0,00	9 500,00	0,00
21838	Autre matériel informatique	0,00	0,00	0,00	0,00
21848	Autres matériels de bureau et mobiliers	3 740,51	0,00	0,00	0,00
2188	Autres immobilisations corporelles	36 974,21	0,00	0,00	0,00
22	Immobilisations reçues en affectation	0,00	0,00	0,00	0,00
23	Immobilisations en cours (sauf 2324)	1 498 948,81	0,00	0,00	0,00
2313	Constructions	1 493 705,86	0,00	0,00	0,00
238	Avances commandes immo corporelles	5 242,95	0,00	0,00	0,00

FINANCEMENT EXTERNE (pour information) (facultatif)

Chap. / art. (2)	Libellé	Réalisations cumulées affectées à l'opération au 01/01/N	RAR N-1	Propositions nouvelles	Vote de l'assemblée
TOTAL RECETTES AFFECTEES (3)		283 738,95	c 0,00	0,00	d 0,00
13	Subventions d'investissement (reçues) (sauf le 138)	278 496,00	0,00	0,00	0,00
1311	Subv. transf. Etat et établ. nationaux	196 000,00	0,00	0,00	0,00
1313	Subv. transf. Départements	0,00	0,00	0,00	0,00
1323	Subv. non transf. Départements	65 000,00	0,00	0,00	0,00
13361	Dotation équip.territoires ruraux transf	17 496,00	0,00	0,00	0,00
16	Emprunts et dettes assimilées (4)	0,00	0,00	0,00	0,00
20	Immobilisations incorporelles (sauf le 204)	0,00	0,00	0,00	0,00
204	Subventions d'équipement versées (6)	0,00	0,00	0,00	0,00
21	Immobilisations corporelles	0,00	0,00	0,00	0,00
22	Immobilisations reçues en affectation	0,00	0,00	0,00	0,00
23	Immobilisations en cours (2324)	5 242,95	0,00	0,00	0,00
238	Avances commandes immo corporelles	5 242,95	0,00	0,00	0,00

Solde = (c + d) – (a + b) (5)**-35 000,00**

(1) Ouvrir une page par chapitre d'opération.

(2) Détailler les articles utilisés conformément au plan de comptes.

(3) Exceptionnellement, les comptes 20, 204, 21, 22 et 23 sont en recettes réelles en cas de réduction ou d'annulation de mandats donnant lieu à reversement.

(4) Sauf 165, 166 et 16449.

(5) Indiquer le signe algébrique.

(6) Le chapitre 204 « Subventions d'équipement versées » est un chapitre globalisé regroupant les comptes 204 et 2324.

III – VOTE DU BUDGET**SECTION D'INVESTISSEMENT – DETAIL DES OPERATIONS D'EQUIPEMENT**

(1) CHAPITRE DES OPERATIONS D'EQUIPEMENT N° : 14
LIBELLE : Dechetterie Peillonex
NON COMPRIS DANS UNE AUTORISATION DE PROGRAMME

DEPENSES

Chap. / art. (2)	Libellé	Réalisations cumulées au 01/01/N	RAR N-1	Propositions nouvelles	Vote de l'assemblée
DEPENSES		1 873 796,99	a 2 220,00	49 700,00	b 0,00
20	Immobilisations incorporelles (sauf 204)	74 438,17	2 220,00	0,00	0,00
2031	Frais d'études	64 849,17	2 220,00	0,00	0,00
2033	Frais d'insertion	9 589,00	0,00	0,00	0,00
204	Subventions d'équipement versées (6)	0,00	0,00	0,00	0,00
21	Immobilisations corporelles	53 193,14	0,00	49 700,00	0,00
2128	Autres agencements et aménagements	10 286,04	0,00	0,00	0,00
21318	Autres bâtiments publics	38 028,00	0,00	0,00	0,00
21351	Bâtiments publics	0,00	0,00	32 700,00	0,00
2151	Réseaux de voirie	0,00	0,00	0,00	0,00
2158	Autres inst., matériel, outill. techniques	0,00	0,00	10 000,00	0,00
2181	Install. générales, agencements	0,00	0,00	3 500,00	0,00
21838	Autre matériel informatique	0,00	0,00	0,00	0,00
21848	Autres matériels de bureau et mobiliers	0,00	0,00	1 500,00	0,00
2188	Autres immobilisations corporelles	4 879,10	0,00	2 000,00	0,00
22	Immobilisations reçues en affectation	0,00	0,00	0,00	0,00
23	Immobilisations en cours (sauf 2324)	1 746 165,68	0,00	0,00	0,00
2313	Constructions	1 733 025,76	0,00	0,00	0,00
238	Avances commandes immo corporelles	13 139,92	0,00	0,00	0,00

FINANCEMENT EXTERNE (pour information) (facultatif)

Chap. / art. (2)	Libellé	Réalisations cumulées affectées à l'opération au 01/01/N	RAR N-1	Propositions nouvelles	Vote de l'assemblée
TOTAL RECETTES AFFECTEES (3)		213 139,92	c 0,00	0,00	d 0,00
13	Subventions d'investissement (reçues) (sauf le 138)	200 000,00	0,00	0,00	0,00
1311	Subv. transf. Etat et établ. nationaux	40 000,00	0,00	0,00	0,00
13361	Dotations équip. territoires ruraux transf	160 000,00	0,00	0,00	0,00
16	Emprunts et dettes assimilées (4)	0,00	0,00	0,00	0,00
20	Immobilisations incorporelles (sauf le 204)	0,00	0,00	0,00	0,00
204	Subventions d'équipement versées (6)	0,00	0,00	0,00	0,00
21	Immobilisations corporelles	0,00	0,00	0,00	0,00
22	Immobilisations reçues en affectation	0,00	0,00	0,00	0,00
23	Immobilisations en cours (2324)	13 139,92	0,00	0,00	0,00
238	Avances commandes immo corporelles	13 139,92	0,00	0,00	0,00

Solde = (c + d) – (a + b) (5)**-51 920,00**

(1) Ouvrir une page par chapitre d'opération.

(2) Détailler les articles utilisés conformément au plan de comptes.

(3) Exceptionnellement, les comptes 20, 204, 21, 22 et 23 sont en recettes réelles en cas de réduction ou d'annulation de mandats donnant lieu à reversement.

(4) Sauf 165, 166 et 16449.

(5) Indiquer le signe algébrique.

(6) Le chapitre 204 « Subventions d'équipement versées » est un chapitre globalisé regroupant les comptes 204 et 2324.

III – VOTE DU BUDGET**SECTION D'INVESTISSEMENT – DETAIL DES OPERATIONS D'EQUIPEMENT**

(1) CHAPITRE DES OPERATIONS D'EQUIPEMENT N° : 15
LIBELLE : Etude travaux environnement et agriculture
NON COMPRIS DANS UNE AUTORISATION DE PROGRAMME

DEPENSES

Chap. / art. (2)	Libellé	Réalisations cumulées au 01/01/N	RAR N-1	Propositions nouvelles	Vote de l'assemblée
DEPENSES		371 724,55	a 3 189,60	11 000,00	b 0,00
20	Immobilisations incorporelles (sauf 204)	77 187,23	0,00	0,00	0,00
2031	Frais d'études	71 842,00	0,00	0,00	0,00
2033	Frais d'insertion	539,23	0,00	0,00	0,00
2088	Autres immobilisations incorporelles	4 806,00	0,00	0,00	0,00
204	Subventions d'équipement versées (6)	0,00	0,00	0,00	0,00
21	Immobilisations corporelles	247 402,52	3 189,60	11 000,00	0,00
2113	Terrains aménagés autres que voirie	172 396,44	0,00	0,00	0,00
2128	Autres agencements et aménagements	32 963,84	0,00	0,00	0,00
21318	Autres bâtiments publics	0,00	0,00	0,00	0,00
215731	Matériel roulant	0,00	0,00	0,00	0,00
21611	Biens sous-jacents	1 560,00	3 189,60	5 000,00	0,00
2188	Autres immobilisations corporelles	40 482,24	0,00	6 000,00	0,00
22	Immobilisations reçues en affectation	0,00	0,00	0,00	0,00
23	Immobilisations en cours (sauf 2324)	47 134,80	0,00	0,00	0,00
2328	Autres immobilisations incorporelles	47 134,80	0,00	0,00	0,00

FINANCEMENT EXTERNE (pour information) (facultatif)

Chap. / art. (2)	Libellé	Réalisations cumulées affectées à l'opération au 01/01/N	RAR N-1	Propositions nouvelles	Vote de l'assemblée
TOTAL RECETTES AFFECTEES (3)		96 306,34	c 0,00	0,00	d 0,00
13	Subventions d'investissement (reçues) (sauf le 138)	96 306,34	0,00	0,00	0,00
1313	Subv. transf. Départements	3 340,58	0,00	0,00	0,00
1322	Subv. non transf. Régions	14 502,88	0,00	0,00	0,00
1323	Subv. non transf. Départements	30 657,44	0,00	0,00	0,00
1328	Autres subventions d'équip. non transf.	47 805,44	0,00	0,00	0,00
16	Emprunts et dettes assimilées (4)	0,00	0,00	0,00	0,00
20	Immobilisations incorporelles (sauf le 204)	0,00	0,00	0,00	0,00
204	Subventions d'équipement versées (6)	0,00	0,00	0,00	0,00
21	Immobilisations corporelles	0,00	0,00	0,00	0,00
22	Immobilisations reçues en affectation	0,00	0,00	0,00	0,00
23	Immobilisations en cours (2324)	0,00	0,00	0,00	0,00

Solde = (c + d) – (a + b) (5)**-14 189,60**

(1) Ouvrir une page par chapitre d'opération.

(2) Détailler les articles utilisés conformément au plan de comptes.

(3) Exceptionnellement, les comptes 20, 204, 21, 22 et 23 sont en recettes réelles en cas de réduction ou d'annulation de mandats donnant lieu à reversement.

(4) Sauf 165, 166 et 16449.

(5) Indiquer le signe algébrique.

(6) Le chapitre 204 « Subventions d'équipement versées » est un chapitre globalisé regroupant les comptes 204 et 2324.

III – VOTE DU BUDGET**SECTION D'INVESTISSEMENT – DETAIL DES OPERATIONS D'EQUIPEMENT**

(1) CHAPITRE DES OPERATIONS D'EQUIPEMENT N° : 16
LIBELLE : Dechets
NON COMPRIS DANS UNE AUTORISATION DE PROGRAMME

DEPENSES

Chap. / art. (2)	Libellé	Réalisations cumulées au 01/01/N	RAR N-1	Propositions nouvelles	Vote de l'assemblée
DEPENSES		1 867 747,29	a 200 705,90	1 970 015,00	b 0,00
20	Immobilisations incorporelles (sauf 204)	21 134,57	1 578,72	0,00	0,00
2031	Frais d'études	9 895,57	1 578,72	0,00	0,00
2033	Frais d'insertion	11 239,00	0,00	0,00	0,00
204	Subventions d'équipement versées (6)	0,00	0,00	0,00	0,00
21	Immobilisations corporelles	1 622 212,33	196 907,16	1 220 015,00	0,00
2113	Terrains aménagés autres que voirie	0,00	0,00	0,00	0,00
2128	Autres agencements et aménagements	115 176,44	24 797,16	506 000,00	0,00
21318	Autres bâtiments publics	720,00	0,00	0,00	0,00
2151	Réseaux de voirie	5 064,00	0,00	0,00	0,00
2152	Installations de voirie	0,00	0,00	50 000,00	0,00
2158	Autres inst.,matériel,outil. techniques	328 429,27	0,00	151 115,00	0,00
2181	Install. générales, agencements	49 445,54	0,00	0,00	0,00
21838	Autre matériel informatique	1 595,51	0,00	0,00	0,00
21848	Autres matériels de bureau et mobiliers	5 355,17	0,00	0,00	0,00
2188	Autres immobilisations corporelles	1 116 426,40	172 110,00	512 900,00	0,00
22	Immobilisations reçues en affectation	0,00	0,00	0,00	0,00
23	Immobilisations en cours(sauf 2324)	224 400,39	2 220,02	750 000,00	0,00
2313	Constructions	224 400,39	2 220,02	750 000,00	0,00

FINANCEMENT EXTERNE (pour information) (facultatif)

Chap. / art. (2)	Libellé	Réalisations cumulées affectées à l'opération au 01/01/N	RAR N-1	Propositions nouvelles	Vote de l'assemblée
TOTAL RECETTES AFFECTEES (3)		46 871,33	c 40 000,00	80 000,00	d 0,00
13	Subventions d'investissement (reçues) (sauf le 138)	46 858,00	40 000,00	80 000,00	0,00
1311	Subv. transf. Etat et établ. nationaux	0,00	0,00	0,00	0,00
1313	Subv. transf. Départements	46 858,00	40 000,00	80 000,00	0,00
16	Emprunts et dettes assimilées (4)	0,00	0,00	0,00	0,00
20	Immobilisations incorporelles (sauf le 204)	0,00	0,00	0,00	0,00
204	Subventions d'équipement versées (6)	0,00	0,00	0,00	0,00
21	Immobilisations corporelles	0,00	0,00	0,00	0,00
22	Immobilisations reçues en affectation	0,00	0,00	0,00	0,00
23	Immobilisations en cours (2324)	13,33	0,00	0,00	0,00
2313	Constructions	13,33	0,00	0,00	0,00

Solde = (c + d) – (a + b) (5)**-2 050 720,90**

(1) Ouvrir une page par chapitre d'opération.

(2) Détailler les articles utilisés conformément au plan de comptes.

(3) Exceptionnellement, les comptes 20, 204, 21, 22 et 23 sont en recettes réelles en cas de réduction ou d'annulation de mandats donnant lieu à reversement.

(4) Sauf 165, 166 et 16449.

(5) Indiquer le signe algébrique.

(6) Le chapitre 204 « Subventions d'équipement versées » est un chapitre globalisé regroupant les comptes 204 et 2324.

III – VOTE DU BUDGET**SECTION D'INVESTISSEMENT – DETAIL DES OPERATIONS D'EQUIPEMENT**

(1) CHAPITRE DES OPERATIONS D'EQUIPEMENT N° : 17
LIBELLE : Lac du Mole
NON COMPRIS DANS UNE AUTORISATION DE PROGRAMME

DEPENSES

Chap. / art. (2)	Libellé	Réalisations cumulées au 01/01/N	RAR N-1	Propositions nouvelles	Vote de l'assemblée
DEPENSES		444 079,97	a 6 280,25	390 000,00	b 0,00
20	Immobilisations incorporelles (sauf 204)	22 128,31	0,00	105 000,00	0,00
2031	Frais d'études	21 376,80	0,00	105 000,00	0,00
2033	Frais d'insertion	751,51	0,00	0,00	0,00
204	Subventions d'équipement versées (6)	0,00	0,00	0,00	0,00
21	Immobilisations corporelles	421 951,66	6 280,25	285 000,00	0,00
2111	Terrains nus	16 280,07	0,00	215 000,00	0,00
2113	Terrains aménagés autres que voirie	76 938,40	0,00	0,00	0,00
2121	Plantations d'arbres et d'arbustes	36 063,19	0,00	10 000,00	0,00
2128	Autres agencements et aménagements	79 751,46	0,00	45 000,00	0,00
21318	Autres bâtiments publics	176 879,41	0,00	0,00	0,00
21351	Bâtiments publics	0,00	4 330,25	15 000,00	0,00
21534	Réseaux d'électrification	2 383,39	0,00	0,00	0,00
2158	Autres inst., matériel, outil. techniques	7 080,00	0,00	0,00	0,00
217534	Réseaux d'électrification (mise à dispo)	1 255,97	0,00	0,00	0,00
21828	Autres matériels de transport	0,00	1 950,00	0,00	0,00
21848	Autres matériels de bureau et mobiliers	10 607,52	0,00	0,00	0,00
2186	Cheptel	1 817,30	0,00	0,00	0,00
2188	Autres immobilisations corporelles	12 894,95	0,00	0,00	0,00
22	Immobilisations reçues en affectation	0,00	0,00	0,00	0,00
23	Immobilisations en cours (sauf 2324)	0,00	0,00	0,00	0,00

FINANCEMENT EXTERNE (pour information) (facultatif)

Chap. / art. (2)	Libellé	Réalisations cumulées affectées à l'opération au 01/01/N	RAR N-1	Propositions nouvelles	Vote de l'assemblée
TOTAL RECETTES AFFECTEES (3)		59 120,00	c 0,00	0,00	d 0,00
13	Subventions d'investissement (reçues) (sauf le 138)	59 120,00	0,00	0,00	0,00
1322	Subv. non transf. Régions	54 000,00	0,00	0,00	0,00
1323	Subv. non transf. Départements	5 120,00	0,00	0,00	0,00
16	Emprunts et dettes assimilées (4)	0,00	0,00	0,00	0,00
20	Immobilisations incorporelles (sauf le 204)	0,00	0,00	0,00	0,00
204	Subventions d'équipement versées (6)	0,00	0,00	0,00	0,00
21	Immobilisations corporelles	0,00	0,00	0,00	0,00
22	Immobilisations reçues en affectation	0,00	0,00	0,00	0,00
23	Immobilisations en cours (2324)	0,00	0,00	0,00	0,00

Solde = (c + d) – (a + b) (5)**-396 280,25**

(1) Ouvrir une page par chapitre d'opération.

(2) Détailler les articles utilisés conformément au plan de comptes.

(3) Exceptionnellement, les comptes 20, 204, 21, 22 et 23 sont en recettes réelles en cas de réduction ou d'annulation de mandats donnant lieu à reversement.

(4) Sauf 165, 166 et 16449.

(5) Indiquer le signe algébrique.

(6) Le chapitre 204 « Subventions d'équipement versées » est un chapitre globalisé regroupant les comptes 204 et 2324.

III – VOTE DU BUDGET**SECTION D'INVESTISSEMENT – DETAIL DES OPERATIONS D'EQUIPEMENT**

(1) CHAPITRE DES OPERATIONS D'EQUIPEMENT N° : 18
LIBELLE : Culture
NON COMPRIS DANS UNE AUTORISATION DE PROGRAMME

DEPENSES

Chap. / art. (2)	Libellé	Réalisations cumulées au 01/01/N	RAR N-1	Propositions nouvelles	Vote de l'assemblée
DEPENSES		185 518,37	a 66 590,00	222 000,00	b 0,00
20	Immobilisations incorporelles (sauf 204)	31 898,11	46 448,00	75 000,00	0,00
2031	Frais d'études	6 457,20	46 448,00	75 000,00	0,00
2051	Concessions, droits similaires	25 440,91	0,00	0,00	0,00
204	Subventions d'équipement versées (6)	0,00	0,00	0,00	0,00
21	Immobilisations corporelles	153 620,26	20 142,00	147 000,00	0,00
2128	Autres agencements et aménagements	8 988,00	20 142,00	30 000,00	0,00
21318	Autres bâtiments publics	63 760,80	0,00	0,00	0,00
21351	Bâtiments publics	20 413,03	0,00	0,00	0,00
21352	Bâtiments privés	0,00	0,00	50 000,00	0,00
21611	Biens sous-jacents	6 010,00	0,00	0,00	0,00
21831	Matériel informatique scolaire	0,00	0,00	20 000,00	0,00
21838	Autre matériel informatique	7 809,21	0,00	0,00	0,00
21848	Autres matériels de bureau et mobiliers	1 375,20	0,00	17 000,00	0,00
2188	Autres immobilisations corporelles	45 264,02	0,00	30 000,00	0,00
22	Immobilisations reçues en affectation	0,00	0,00	0,00	0,00
23	Immobilisations en cours (sauf 2324)	0,00	0,00	0,00	0,00

FINANCEMENT EXTERNE (pour information) (facultatif)

Chap. / art. (2)	Libellé	Réalisations cumulées affectées à l'opération au 01/01/N	RAR N-1	Propositions nouvelles	Vote de l'assemblée
TOTAL RECETTES AFFECTEES (3)		66 968,00	c 15 000,00	0,00	d 0,00
13	Subventions d'investissement (reçues) (sauf le 138)	66 968,00	15 000,00	0,00	0,00
1313	Subv. transf. Départements	3 383,00	15 000,00	0,00	0,00
1321	Subv. non transf. Etat, établ. nationaux	5 000,00	0,00	0,00	0,00
1322	Subv. non transf. Régions	35 000,00	0,00	0,00	0,00
1323	Subv. non transf. Départements	11 565,00	0,00	0,00	0,00
1328	Autres subventions d'équip. non transf.	12 020,00	0,00	0,00	0,00
16	Emprunts et dettes assimilées (4)	0,00	0,00	0,00	0,00
20	Immobilisations incorporelles (sauf le 204)	0,00	0,00	0,00	0,00
204	Subventions d'équipement versées (6)	0,00	0,00	0,00	0,00
21	Immobilisations corporelles	0,00	0,00	0,00	0,00
22	Immobilisations reçues en affectation	0,00	0,00	0,00	0,00
23	Immobilisations en cours (2324)	0,00	0,00	0,00	0,00

Solde = (c + d) – (a + b) (5)**-273 590,00**

(1) Ouvrir une page par chapitre d'opération.

(2) Détailler les articles utilisés conformément au plan de comptes.

(3) Exceptionnellement, les comptes 20, 204, 21, 22 et 23 sont en recettes réelles en cas de réduction ou d'annulation de mandats donnant lieu à reversement.

(4) Sauf 165, 166 et 16449.

(5) Indiquer le signe algébrique.

(6) Le chapitre 204 « Subventions d'équipement versées » est un chapitre globalisé regroupant les comptes 204 et 2324.

III – VOTE DU BUDGET**SECTION D'INVESTISSEMENT – DETAIL DES OPERATIONS D'EQUIPEMENT**

(1) CHAPITRE DES OPERATIONS D'EQUIPEMENT N° : 19
LIBELLE : Batiment
NON COMPRIS DANS UNE AUTORISATION DE PROGRAMME

DEPENSES

Chap. / art. (2)	Libellé	Réalisations cumulées au 01/01/N	RAR N-1	Propositions nouvelles	Vote de l'assemblée
DEPENSES		1 468 387,34	a 23 091,81	180 000,00	b 0,00
20	Immobilisations incorporelles (sauf 204)	41 281,87	0,00	20 000,00	0,00
2031	Frais d'études	37 680,00	0,00	20 000,00	0,00
2033	Frais d'insertion	3 601,87	0,00	0,00	0,00
204	Subventions d'équipement versées (6)	0,00	0,00	0,00	0,00
21	Immobilisations corporelles	1 426 325,47	23 091,81	160 000,00	0,00
2115	Terrains bâtis	409 320,38	0,00	0,00	0,00
2128	Autres agencements et aménagements	0,00	0,00	0,00	0,00
21314	Bâtiments culturels et sportifs	0,00	0,00	67 000,00	0,00
21318	Autres bâtiments publics	933 506,34	0,00	0,00	0,00
21351	Bâtiments publics	7 206,96	17 447,33	55 000,00	0,00
21534	Réseaux d'électrification	6 795,61	0,00	0,00	0,00
2158	Autres inst., matériel, outil. techniques	0,00	0,00	38 000,00	0,00
2181	Install. générales, agencements	9 441,97	0,00	0,00	0,00
21838	Autre matériel informatique	33 623,40	0,00	0,00	0,00
21848	Autres matériels de bureau et mobiliers	17 887,19	0,00	0,00	0,00
2188	Autres immobilisations corporelles	8 543,62	5 644,48	0,00	0,00
22	Immobilisations reçues en affectation	0,00	0,00	0,00	0,00
23	Immobilisations en cours (sauf 2324)	780,00	0,00	0,00	0,00
2313	Constructions	780,00	0,00	0,00	0,00

FINANCEMENT EXTERNE (pour information) (facultatif)

Chap. / art. (2)	Libellé	Réalisations cumulées affectées à l'opération au 01/01/N	RAR N-1	Propositions nouvelles	Vote de l'assemblée
TOTAL RECETTES AFFECTEES (3)		92 216,00	c 0,00	0,00	d 0,00
13	Subventions d'investissement (reçues) (sauf le 138)	92 216,00	0,00	0,00	0,00
1311	Subv. transf. Etat et établ. nationaux	6 216,00	0,00	0,00	0,00
1313	Subv. transf. Départements	0,00	0,00	0,00	0,00
1321	Subv. non transf. Etat, établ. nationaux	6 000,00	0,00	0,00	0,00
1323	Subv. non transf. Départements	80 000,00	0,00	0,00	0,00
16	Emprunts et dettes assimilées (4)	0,00	0,00	0,00	0,00
20	Immobilisations incorporelles (sauf le 204)	0,00	0,00	0,00	0,00
204	Subventions d'équipement versées (6)	0,00	0,00	0,00	0,00
21	Immobilisations corporelles	0,00	0,00	0,00	0,00
22	Immobilisations reçues en affectation	0,00	0,00	0,00	0,00
23	Immobilisations en cours (2324)	0,00	0,00	0,00	0,00

Solde = (c + d) – (a + b) (5)

-203 091,81

(1) Ouvrir une page par chapitre d'opération.

(2) Détailler les articles utilisés conformément au plan de comptes.

(3) Exceptionnellement, les comptes 20, 204, 21, 22 et 23 sont en recettes réelles en cas de réduction ou d'annulation de mandats donnant lieu à reversement.

(4) Sauf 165, 166 et 16449.

(5) Indiquer le signe algébrique.

(6) Le chapitre 204 « Subventions d'équipement versées » est un chapitre globalisé regroupant les comptes 204 et 2324.

III – VOTE DU BUDGET**SECTION D'INVESTISSEMENT – DETAIL DES OPERATIONS D'EQUIPEMENT**

(1) CHAPITRE DES OPERATIONS D'EQUIPEMENT N° : 20
LIBELLE : Tourisme
NON COMPRIS DANS UNE AUTORISATION DE PROGRAMME

DEPENSES

Chap. / art. (2)	Libellé	Réalisations cumulées au 01/01/N	RAR N-1	Propositions nouvelles	Vote de l'assemblée
DEPENSES		188 586,77	a 0,00	212 000,00	b 0,00
20	Immobilisations incorporelles (sauf 204)	28 477,59	0,00	45 000,00	0,00
2031	Frais d'études	20 175,22	0,00	40 000,00	0,00
2033	Frais d'insertion	550,37	0,00	0,00	0,00
2051	Concessions, droits similaires	7 752,00	0,00	5 000,00	0,00
204	Subventions d'équipement versées (6)	30 000,00	0,00	0,00	0,00
20421	Privé : Bien mobilier, matériel	30 000,00	0,00	0,00	0,00
21	Immobilisations corporelles	130 109,18	0,00	167 000,00	0,00
2113	Terrains aménagés autres que voirie	16 495,82	0,00	0,00	0,00
2128	Autres agencements et aménagements	109 696,20	0,00	154 000,00	0,00
21848	Autres matériels de bureau et mobiliers	3 639,48	0,00	0,00	0,00
2188	Autres immobilisations corporelles	277,68	0,00	13 000,00	0,00
22	Immobilisations reçues en affectation	0,00	0,00	0,00	0,00
23	Immobilisations en cours (sauf 2324)	0,00	0,00	0,00	0,00

FINANCEMENT EXTERNE (pour information) (facultatif)

Chap. / art. (2)	Libellé	Réalisations cumulées affectées à l'opération au 01/01/N	RAR N-1	Propositions nouvelles	Vote de l'assemblée
TOTAL RECETTES AFFECTEES (3)		0,00	c 0,00	50 000,00	d 0,00
13	Subventions d'investissement (reçues) (sauf le 138)	0,00	0,00	50 000,00	0,00
1313	Subv. transf. Départements	0,00	0,00	50 000,00	0,00
1323	Subv. non transf. Départements	0,00	0,00	0,00	0,00
16	Emprunts et dettes assimilées (4)	0,00	0,00	0,00	0,00
20	Immobilisations incorporelles (sauf le 204)	0,00	0,00	0,00	0,00
204	Subventions d'équipement versées (6)	0,00	0,00	0,00	0,00
21	Immobilisations corporelles	0,00	0,00	0,00	0,00
22	Immobilisations reçues en affectation	0,00	0,00	0,00	0,00
23	Immobilisations en cours (2324)	0,00	0,00	0,00	0,00

Solde = (c + d) – (a + b) (5)**-162 000,00**

(1) Ouvrir une page par chapitre d'opération.

(2) Détailler les articles utilisés conformément au plan de comptes.

(3) Exceptionnellement, les comptes 20, 204, 21, 22 et 23 sont en recettes réelles en cas de réduction ou d'annulation de mandats donnant lieu à reversement.

(4) Sauf 165, 166 et 16449.

(5) Indiquer le signe algébrique.

(6) Le chapitre 204 « Subventions d'équipement versées » est un chapitre globalisé regroupant les comptes 204 et 2324.

III – VOTE DU BUDGET**SECTION D'INVESTISSEMENT – DETAIL DES OPERATIONS D'EQUIPEMENT**

(1) CHAPITRE DES OPERATIONS D'EQUIPEMENT N° : 21
LIBELLE : ENS-Mont Vouan
NON COMPRIS DANS UNE AUTORISATION DE PROGRAMME

DEPENSES

Chap. / art. (2)	Libellé	Réalisations cumulées au 01/01/N	RAR N-1	Propositions nouvelles	Vote de l'assemblée
DEPENSES		471 671,34	a 0,00	486 170,00	b 0,00
20	Immobilisations incorporelles (sauf 204)	175 290,68	0,00	15 000,00	0,00
2031	Frais d'études	169 442,40	0,00	0,00	0,00
2032	Frais de recherche et de développement	0,00	0,00	0,00	0,00
2033	Frais d'insertion	4 048,28	0,00	0,00	0,00
2051	Concessions, droits similaires	1 800,00	0,00	15 000,00	0,00
204	Subventions d'équipement versées (6)	0,00	0,00	0,00	0,00
21	Immobilisations corporelles	292 780,67	0,00	471 170,00	0,00
2111	Terrains nus	0,00	0,00	50 000,00	0,00
2113	Terrains aménagés autres que voirie	1 920,00	0,00	0,00	0,00
2118	Autres terrains	11 500,00	0,00	0,00	0,00
2128	Autres agencements et aménagements	256 646,99	0,00	240 170,00	0,00
2152	Installations de voirie	0,00	0,00	93 000,00	0,00
21611	Biens sous-jacents	0,00	0,00	45 000,00	0,00
2181	Install. générales, agencements	3 386,40	0,00	0,00	0,00
21838	Autre matériel informatique	127,28	0,00	0,00	0,00
2188	Autres immobilisations corporelles	19 200,00	0,00	43 000,00	0,00
22	Immobilisations reçues en affectation	0,00	0,00	0,00	0,00
23	Immobilisations en cours (sauf 2324)	3 599,99	0,00	0,00	0,00
2313	Constructions	3 599,99	0,00	0,00	0,00

FINANCEMENT EXTERNE (pour information) (facultatif)

Chap. / art. (2)	Libellé	Réalisations cumulées affectées à l'opération au 01/01/N	RAR N-1	Propositions nouvelles	Vote de l'assemblée
TOTAL RECETTES AFFECTEES (3)		228 474,65	c 0,00	312 300,00	d 0,00
13	Subventions d'investissement (reçues) (sauf le 138)	228 474,65	0,00	312 300,00	0,00
1312	Subv. transf. Régions	0,00	0,00	0,00	0,00
1313	Subv. transf. Départements	119 867,28	0,00	306 000,00	0,00
13148	Subv. transf. Autres communes	0,00	0,00	6 300,00	0,00
1323	Subv. non transf. Départements	93 950,58	0,00	0,00	0,00
13248	Subv. non transf. Autres communes	14 656,79	0,00	0,00	0,00
16	Emprunts et dettes assimilées (4)	0,00	0,00	0,00	0,00
20	Immobilisations incorporelles (sauf le 204)	0,00	0,00	0,00	0,00
204	Subventions d'équipement versées (6)	0,00	0,00	0,00	0,00
21	Immobilisations corporelles	0,00	0,00	0,00	0,00
22	Immobilisations reçues en affectation	0,00	0,00	0,00	0,00
23	Immobilisations en cours (2324)	0,00	0,00	0,00	0,00

Solde = (c + d) – (a + b) (5)

-173 870,00

(1) Ouvrir une page par chapitre d'opération.

(2) Détailler les articles utilisés conformément au plan de comptes.

(3) Exceptionnellement, les comptes 20, 204, 21, 22 et 23 sont en recettes réelles en cas de réduction ou d'annulation de mandats donnant lieu à reversement.

(4) Sauf 165, 166 et 16449.

(5) Indiquer le signe algébrique.

(6) Le chapitre 204 « Subventions d'équipement versées » est un chapitre globalisé regroupant les comptes 204 et 2324.

III – VOTE DU BUDGET**SECTION D'INVESTISSEMENT – DETAIL DES OPERATIONS D'EQUIPEMENT**

(1) CHAPITRE DES OPERATIONS D'EQUIPEMENT N° : 23
LIBELLE : GENS DU VOYAGE
NON COMPRIS DANS UNE AUTORISATION DE PROGRAMME

DEPENSES

Chap. / art. (2)	Libellé	Réalisations cumulées au 01/01/N	RAR N-1	Propositions nouvelles	Vote de l'assemblée
DEPENSES		675 716,66	a 143 800,80	520 000,00	b 0,00
20	Immobilisations incorporelles (sauf 204)	150 030,22	5 454,00	0,00	0,00
2031	Frais d'études	150 030,22	5 454,00	0,00	0,00
204	Subventions d'équipement versées (6)	0,00	0,00	0,00	0,00
21	Immobilisations corporelles	456 734,44	0,00	0,00	0,00
2111	Terrains nus	441 386,44	0,00	0,00	0,00
21351	Bâtiments publics	15 348,00	0,00	0,00	0,00
21531	Réseaux d'adduction d'eau	0,00	0,00	0,00	0,00
22	Immobilisations reçues en affectation	0,00	0,00	0,00	0,00
23	Immobilisations en cours (sauf 2324)	68 952,00	138 346,80	520 000,00	0,00
2312	Agencements et aménagements de terrains	0,00	63 460,80	0,00	0,00
2313	Constructions	68 952,00	74 886,00	520 000,00	0,00

FINANCEMENT EXTERNE (pour information) (facultatif)

Chap. / art. (2)	Libellé	Réalisations cumulées affectées à l'opération au 01/01/N	RAR N-1	Propositions nouvelles	Vote de l'assemblée
TOTAL RECETTES AFFECTEES (3)		99 609,00	c 170 744,00	0,00	d 0,00
13	Subventions d'investissement (reçues) (sauf le 138)	99 609,00	170 744,00	0,00	0,00
1311	Subv. transf. Etat et établ. nationaux	0,00	170 744,00	0,00	0,00
1313	Subv. transf. Départements	99 609,00	0,00	0,00	0,00
1316	Subv. transf. Autres E.P.L.	0,00	0,00	0,00	0,00
13361	Dotations équip.territoires ruraux transf	0,00	0,00	0,00	0,00
16	Emprunts et dettes assimilées (4)	0,00	0,00	0,00	0,00
20	Immobilisations incorporelles (sauf le 204)	0,00	0,00	0,00	0,00
204	Subventions d'équipement versées (6)	0,00	0,00	0,00	0,00
21	Immobilisations corporelles	0,00	0,00	0,00	0,00
22	Immobilisations reçues en affectation	0,00	0,00	0,00	0,00
23	Immobilisations en cours (2324)	0,00	0,00	0,00	0,00

Solde = (c + d) – (a + b) (5)**-493 056,80**

(1) Ouvrir une page par chapitre d'opération.

(2) Détailler les articles utilisés conformément au plan de comptes.

(3) Exceptionnellement, les comptes 20, 204, 21, 22 et 23 sont en recettes réelles en cas de réduction ou d'annulation de mandats donnant lieu à reversement.

(4) Sauf 165, 166 et 16449.

(5) Indiquer le signe algébrique.

(6) Le chapitre 204 « Subventions d'équipement versées » est un chapitre globalisé regroupant les comptes 204 et 2324.

III – VOTE DU BUDGET**SECTION D'INVESTISSEMENT – DETAIL DES OPERATIONS D'EQUIPEMENT**

(1) CHAPITRE DES OPERATIONS D'EQUIPEMENT N° : 24
LIBELLE : Foot
NON COMPRIS DANS UNE AUTORISATION DE PROGRAMME

DEPENSES

Chap. / art. (2)	Libellé	Réalisations cumulées au 01/01/N	RAR N-1	Propositions nouvelles	Vote de l'assemblée
DEPENSES		1 022 166,53	a 366 023,40	654 000,00	b 0,00
20	Immobilisations incorporelles (sauf 204)	12 223,73	0,00	0,00	0,00
2031	Frais d'études	11 538,00	0,00	0,00	0,00
2033	Frais d'insertion	685,73	0,00	0,00	0,00
204	Subventions d'équipement versées (6)	0,00	0,00	0,00	0,00
21	Immobilisations corporelles	1 009 942,80	366 023,40	54 000,00	0,00
2113	Terrains aménagés autres que voirie	417 660,60	0,00	0,00	0,00
2128	Autres agencements et aménagements	81 816,96	11 754,60	12 000,00	0,00
21318	Autres bâtiments publics	299 876,13	0,00	0,00	0,00
21351	Bâtiments publics	29 544,73	351 720,00	42 000,00	0,00
2138	Autres constructions	0,00	0,00	0,00	0,00
21534	Réseaux d'électrification	16 344,66	0,00	0,00	0,00
2158	Autres inst., matériel, outil. techniques	1 851,85	0,00	0,00	0,00
2181	Install. générales, agencements	127 448,40	0,00	0,00	0,00
21838	Autre matériel informatique	0,00	0,00	0,00	0,00
2188	Autres immobilisations corporelles	35 399,47	2 548,80	0,00	0,00
22	Immobilisations reçues en affectation	0,00	0,00	0,00	0,00
23	Immobilisations en cours (sauf 2324)	0,00	0,00	600 000,00	0,00
238	Avances commandes immo corporelles	0,00	0,00	600 000,00	0,00

FINANCEMENT EXTERNE (pour information) (facultatif)

Chap. / art. (2)	Libellé	Réalisations cumulées affectées à l'opération au 01/01/N	RAR N-1	Propositions nouvelles	Vote de l'assemblée
TOTAL RECETTES AFFECTEES (3)		229 673,00	c 7 756,00	140 000,00	d 0,00
13	Subventions d'investissement (reçues) (sauf le 138)	229 673,00	7 756,00	140 000,00	0,00
1311	Subv. transf. Etat et établ. nationaux	0,00	0,00	120 000,00	0,00
1313	Subv. transf. Départements	84 851,00	0,00	0,00	0,00
1318	Autres subventions d'équipement transf.	0,00	7 756,00	20 000,00	0,00
13361	Dotation équip.territoires ruraux transf	109 865,00	0,00	0,00	0,00
13362	Dotation de soutien à l'invest local	34 957,00	0,00	0,00	0,00
16	Emprunts et dettes assimilées (4)	0,00	0,00	0,00	0,00
20	Immobilisations incorporelles (sauf le 204)	0,00	0,00	0,00	0,00
204	Subventions d'équipement versées (6)	0,00	0,00	0,00	0,00
21	Immobilisations corporelles	0,00	0,00	0,00	0,00
22	Immobilisations reçues en affectation	0,00	0,00	0,00	0,00
23	Immobilisations en cours (2324)	0,00	0,00	0,00	0,00

Solde = (c + d) – (a + b) (5)

-872 267,40

(1) Ouvrir une page par chapitre d'opération.

(2) Détailler les articles utilisés conformément au plan de comptes.

(3) Exceptionnellement, les comptes 20, 204, 21, 22 et 23 sont en recettes réelles en cas de réduction ou d'annulation de mandats donnant lieu à reversement.

(4) Sauf 165, 166 et 16449.

(5) Indiquer le signe algébrique.

(6) Le chapitre 204 « Subventions d'équipement versées » est un chapitre globalisé regroupant les comptes 204 et 2324.

III – VOTE DU BUDGET**SECTION D'INVESTISSEMENT – DETAIL DES OPERATIONS D'EQUIPEMENT****(1) CHAPITRE DES OPERATIONS D'EQUIPEMENT N° : 25
LIBELLE : PETITE ENFANCE-CRECHES
NON COMPRIS DANS UNE AUTORISATION DE PROGRAMME****DEPENSES**

Chap. / art. (2)	Libellé	Réalisations cumulées au 01/01/N	RAR N-1	Propositions nouvelles	Vote de l'assemblée
DEPENSES		915 998,21	a 690 711,97	2 381 970,40	b 0,00
20	Immobilisations incorporelles (sauf 204)	92 582,26	14 256,00	20 000,00	0,00
2031	Frais d'études	76 387,31	14 256,00	20 000,00	0,00
2033	Frais d'insertion	3 931,82	0,00	0,00	0,00
2051	Concessions, droits similaires	12 263,13	0,00	0,00	0,00
204	Subventions d'équipement versées (6)	0,00	0,00	0,00	0,00
21	Immobilisations corporelles	401 411,33	0,00	145 186,00	0,00
2128	Autres agencements et aménagements	0,00	0,00	40 986,00	0,00
21318	Autres bâtiments publics	252 218,41	0,00	0,00	0,00
21351	Bâtiments publics	43 388,81	0,00	82 200,00	0,00
2151	Réseaux de voirie	15 720,00	0,00	0,00	0,00
2152	Installations de voirie	6 027,60	0,00	0,00	0,00
21611	Biens sous-jacents	3 400,00	0,00	0,00	0,00
2181	Install. générales, agencements	4 268,40	0,00	0,00	0,00
21821	Matériel de transport ferroviaire	0,00	0,00	16 000,00	0,00
21828	Autres matériels de transport	15 403,82	0,00	0,00	0,00
21838	Autre matériel informatique	6 106,85	0,00	0,00	0,00
21848	Autres matériels de bureau et mobiliers	5 398,80	0,00	6 000,00	0,00
2188	Autres immobilisations corporelles	49 478,64	0,00	0,00	0,00
22	Immobilisations reçues en affectation	0,00	0,00	0,00	0,00
23	Immobilisations en cours (sauf 2324)	422 004,62	676 455,97	2 216 784,40	0,00
2313	Constructions	422 004,62	676 455,97	2 216 784,40	0,00

FINANCEMENT EXTERNE (pour information) (facultatif)

Chap. / art. (2)	Libellé	Réalisations cumulées affectées à l'opération au 01/01/N	RAR N-1	Propositions nouvelles	Vote de l'assemblée
TOTAL RECETTES AFFECTEES (3)		130 619,00	c 1 259 352,00	19 000,00	d 0,00
13	Subventions d'investissement (reçues) (sauf le 138)	130 619,00	1 259 352,00	19 000,00	0,00
1311	Subv. transf. Etat et établ. nationaux	81 174,00	644 849,00	19 000,00	0,00
1312	Subv. transf. Régions	0,00	0,00	0,00	0,00
1313	Subv. transf. Départements	32 000,00	614 503,00	0,00	0,00
13178	Autres fonds européens	0,00	0,00	0,00	0,00
13361	Dotation équip.territoires ruraux transf	0,00	0,00	0,00	0,00
13362	Dotation de soutien à l'invest local	0,00	0,00	0,00	0,00
13461	Dot. équip.territoires ruraux non transf	17 445,00	0,00	0,00	0,00
16	Emprunts et dettes assimilées (4)	0,00	0,00	0,00	0,00
20	Immobilisations incorporelles (sauf le 204)	0,00	0,00	0,00	0,00
204	Subventions d'équipement versées (6)	0,00	0,00	0,00	0,00
21	Immobilisations corporelles	0,00	0,00	0,00	0,00
22	Immobilisations reçues en affectation	0,00	0,00	0,00	0,00
23	Immobilisations en cours (2324)	0,00	0,00	0,00	0,00

Solde = (c + d) – (a + b) (5)**-1 794 330,37**

(1) Ouvrir une page par chapitre d'opération.

(2) Détailler les articles utilisés conformément au plan de comptes.

(3) Exceptionnellement, les comptes 20, 204, 21, 22 et 23 sont en recettes réelles en cas de réduction ou d'annulation de mandats donnant lieu à reversement.

(4) Sauf 165, 166 et 16449.

(5) Indiquer le signe algébrique.



(6) Le chapitre 204 « Subventions d'équipement versées » est un chapitre globalisé regroupant les comptes 204 et 2324.

III – VOTE DU BUDGET**SECTION D'INVESTISSEMENT – DETAIL DES OPERATIONS D'EQUIPEMENT**

(1) CHAPITRE DES OPERATIONS D'EQUIPEMENT N° : 26
LIBELLE : AFFAIRES SOCIALES
NON COMPRIS DANS UNE AUTORISATION DE PROGRAMME

DEPENSES

Chap. / art. (2)	Libellé	Réalisations cumulées au 01/01/N	RAR N-1	Propositions nouvelles	Vote de l'assemblée
DEPENSES		219 217,73	a 32 185,23	389 600,00	b 0,00
20	Immobilisations incorporelles (sauf 204)	40 000,00	0,00	0,00	0,00
2031	Frais d'études	0,00	0,00	0,00	0,00
2088	Autres immobilisations incorporelles	40 000,00	0,00	0,00	0,00
204	Subventions d'équipement versées (6)	0,00	0,00	0,00	0,00
21	Immobilisations corporelles	80 249,60	24 212,64	389 600,00	0,00
2128	Autres agencements et aménagements	0,00	0,00	300 000,00	0,00
21318	Autres bâtiments publics	75 249,60	16 440,00	0,00	0,00
21351	Bâtiments publics	0,00	0,00	74 600,00	0,00
21831	Matériel informatique scolaire	0,00	0,00	5 000,00	0,00
21838	Autre matériel informatique	0,00	1 928,04	0,00	0,00
21848	Autres matériels de bureau et mobiliers	5 000,00	0,00	10 000,00	0,00
2188	Autres immobilisations corporelles	0,00	5 844,60	0,00	0,00
22	Immobilisations reçues en affectation	0,00	0,00	0,00	0,00
23	Immobilisations en cours (sauf 2324)	98 968,13	7 972,59	0,00	0,00
2313	Constructions	98 968,13	7 972,59	0,00	0,00

FINANCEMENT EXTERNE (pour information) (facultatif)

Chap. / art. (2)	Libellé	Réalisations cumulées affectées à l'opération au 01/01/N	RAR N-1	Propositions nouvelles	Vote de l'assemblée
TOTAL RECETTES AFFECTEES (3)		0,00	c 40 000,00	150 000,00	d 0,00
13	Subventions d'investissement (reçues) (sauf le 138)	0,00	40 000,00	150 000,00	0,00
1313	Subv. transf. Départements	0,00	20 000,00	0,00	0,00
1323	Subv. non transf. Départements	0,00	20 000,00	150 000,00	0,00
16	Emprunts et dettes assimilées (4)	0,00	0,00	0,00	0,00
20	Immobilisations incorporelles (sauf le 204)	0,00	0,00	0,00	0,00
204	Subventions d'équipement versées (6)	0,00	0,00	0,00	0,00
21	Immobilisations corporelles	0,00	0,00	0,00	0,00
22	Immobilisations reçues en affectation	0,00	0,00	0,00	0,00
23	Immobilisations en cours (2324)	0,00	0,00	0,00	0,00

Solde = (c + d) – (a + b) (5)**-231 785,23**

(1) Ouvrir une page par chapitre d'opération.

(2) Détailler les articles utilisés conformément au plan de comptes.

(3) Exceptionnellement, les comptes 20, 204, 21, 22 et 23 sont en recettes réelles en cas de réduction ou d'annulation de mandats donnant lieu à reversement.

(4) Sauf 165, 166 et 16449.

(5) Indiquer le signe algébrique.

(6) Le chapitre 204 « Subventions d'équipement versées » est un chapitre globalisé regroupant les comptes 204 et 2324.

III – VOTE DU BUDGET**SECTION D'INVESTISSEMENT – DETAIL DES OPERATIONS D'EQUIPEMENT**

(1) CHAPITRE DES OPERATIONS D'EQUIPEMENT N° : 27
LIBELLE : AMENAGEMENT DU TERRITOIRE
NON COMPRIS DANS UNE AUTORISATION DE PROGRAMME

DEPENSES

Chap. / art. (2)	Libellé	Réalisations cumulées au 01/01/N	RAR N-1	Propositions nouvelles	Vote de l'assemblée
DEPENSES		104 492,62	a 17 734,44	1 123 500,00	b 0,00
20	Immobilisations incorporelles (sauf 204)	13 612,56	0,00	0,00	0,00
2031	Frais d'études	13 612,56	0,00	0,00	0,00
204	Subventions d'équipement versées (6)	0,00	0,00	0,00	0,00
21	Immobilisations corporelles	90 880,06	16 419,00	1 123 500,00	0,00
2111	Terrains nus	6 655,00	0,00	1 113 500,00	0,00
21351	Bâtiments publics	84 225,06	16 419,00	10 000,00	0,00
2188	Autres immobilisations corporelles	0,00	0,00	0,00	0,00
22	Immobilisations reçues en affectation	0,00	0,00	0,00	0,00
23	Immobilisations en cours (sauf 2324)	0,00	1 315,44	0,00	0,00
2313	Constructions	0,00	1 315,44	0,00	0,00

FINANCEMENT EXTERNE (pour information) (facultatif)

Chap. / art. (2)	Libellé	Réalisations cumulées affectées à l'opération au 01/01/N	RAR N-1	Propositions nouvelles	Vote de l'assemblée
TOTAL RECETTES AFFECTEES (3)		35 296,00	c 14 174,00	0,00	d 0,00
13	Subventions d'investissement (reçues) (sauf le 138)	35 296,00	14 174,00	0,00	0,00
1313	Subv. transf. Départements	35 296,00	0,00	0,00	0,00
13311	DGE	0,00	14 174,00	0,00	0,00
13361	Dotation équip.territoires ruraux transf	0,00	0,00	0,00	0,00
16	Emprunts et dettes assimilées (4)	0,00	0,00	0,00	0,00
20	Immobilisations incorporelles (sauf le 204)	0,00	0,00	0,00	0,00
204	Subventions d'équipement versées (6)	0,00	0,00	0,00	0,00
21	Immobilisations corporelles	0,00	0,00	0,00	0,00
22	Immobilisations reçues en affectation	0,00	0,00	0,00	0,00
23	Immobilisations en cours (2324)	0,00	0,00	0,00	0,00

Solde = (c + d) – (a + b) (5)**-1 127 060,44**

(1) Ouvrir une page par chapitre d'opération.

(2) Détailler les articles utilisés conformément au plan de comptes.

(3) Exceptionnellement, les comptes 20, 204, 21, 22 et 23 sont en recettes réelles en cas de réduction ou d'annulation de mandats donnant lieu à reversement.

(4) Sauf 165, 166 et 16449.

(5) Indiquer le signe algébrique.

(6) Le chapitre 204 « Subventions d'équipement versées » est un chapitre globalisé regroupant les comptes 204 et 2324.

III – VOTE DU BUDGET**SECTION D'INVESTISSEMENT – DETAIL DES OPERATIONS D'EQUIPEMENT**

(1) CHAPITRE DES OPERATIONS D'EQUIPEMENT N° : 999
LIBELLE : Divers
NON COMPRIS DANS UNE AUTORISATION DE PROGRAMME

DEPENSES

Chap. / art. (2)	Libellé	Réalisations cumulées au 01/01/N	RAR N-1	Propositions nouvelles	Vote de l'assemblée
DEPENSES		384 302,63	a 15 086,50	90 000,00	b 0,00
20	Immobilisations incorporelles (sauf 204)	64 902,38	0,00	0,00	0,00
2031	Frais d'études	36 180,00	0,00	0,00	0,00
2033	Frais d'insertion	1 068,91	0,00	0,00	0,00
2051	Concessions, droits similaires	27 653,47	0,00	0,00	0,00
204	Subventions d'équipement versées (6)	0,00	0,00	0,00	0,00
21	Immobilisations corporelles	319 400,25	15 086,50	90 000,00	0,00
2113	Terrains aménagés autres que voirie	2 856,00	0,00	0,00	0,00
2158	Autres inst., matériel, outill. techniques	17 160,00	1 001,50	0,00	0,00
2181	Install. générales, agencements	1 392,00	0,00	0,00	0,00
21828	Autres matériels de transport	57 125,06	0,00	55 000,00	0,00
21838	Autre matériel informatique	113 206,89	0,00	0,00	0,00
21848	Autres matériels de bureau et mobiliers	45 337,09	0,00	20 000,00	0,00
2185	Matériel de téléphonie	0,00	0,00	10 000,00	0,00
2188	Autres immobilisations corporelles	82 323,21	14 085,00	5 000,00	0,00
22	Immobilisations reçues en affectation	0,00	0,00	0,00	0,00
23	Immobilisations en cours (sauf 2324)	0,00	0,00	0,00	0,00

FINANCEMENT EXTERNE (pour information) (facultatif)

Chap. / art. (2)	Libellé	Réalisations cumulées affectées à l'opération au 01/01/N	RAR N-1	Propositions nouvelles	Vote de l'assemblée
TOTAL RECETTES AFFECTEES (3)		0,00	c 0,00	0,00	d 0,00
13	Subventions d'investissement (reçues) (sauf le 138)	0,00	0,00	0,00	0,00
16	Emprunts et dettes assimilées (4)	0,00	0,00	0,00	0,00
20	Immobilisations incorporelles (sauf le 204)	0,00	0,00	0,00	0,00
204	Subventions d'équipement versées (6)	0,00	0,00	0,00	0,00
21	Immobilisations corporelles	0,00	0,00	0,00	0,00
22	Immobilisations reçues en affectation	0,00	0,00	0,00	0,00
23	Immobilisations en cours (2324)	0,00	0,00	0,00	0,00

Solde = (c + d) – (a + b) (5)**-105 086,50**

(1) Ouvrir une page par chapitre d'opération.

(2) Détailler les articles utilisés conformément au plan de comptes.

(3) Exceptionnellement, les comptes 20, 204, 21, 22 et 23 sont en recettes réelles en cas de réduction ou d'annulation de mandats donnant lieu à reversement.

(4) Sauf 165, 166 et 16449.

(5) Indiquer le signe algébrique.

(6) Le chapitre 204 « Subventions d'équipement versées » est un chapitre globalisé regroupant les comptes 204 et 2324.

III – VOTE DU BUDGET

SECTION D'INVESTISSEMENT – RECETTES – DETAIL PAR ARTICLE

Chap. / art. (1)		Pour mémoire, budget précédent (2)	RAR N-1	Propositions nouvelles	Vote de l'assemblée	TOTAL (RAR N-1 + Vote)
TOTAL		12 652 644,13	1 547 026,00	9 209 955,40	0,00	10 756 981,40
		I	II	III = I + II		
018	RSA	0,00	0,00	0,00	0,00	0,00
13	Subventions d'investissement (hors 138)	2 971 209,00	1 547 026,00	751 300,00	0,00	2 298 326,00
1311	Subv. transf. Etat et établ. nationaux	611 000,00	815 593,00	139 000,00	0,00	954 593,00
1312	Subv. transf. Régions	160 000,00	0,00	0,00	0,00	0,00
1313	Subv. transf. Départements	681 911,00	689 503,00	436 000,00	0,00	1 125 503,00
13148	Subv. transf. Autres communes	20 000,00	0,00	6 300,00	0,00	6 300,00
1316	Subv. transf. Autres E.P.L.	336 000,00	0,00	0,00	0,00	0,00
13178	Autres fonds européens	300 000,00	0,00	0,00	0,00	0,00
1318	Autres subventions d'équipement transf.	20 000,00	7 756,00	20 000,00	0,00	27 756,00
1321	Subv. non transf. Etat, établ. nationaux	0,00	0,00	0,00	0,00	0,00
1322	Subv. non transf. Régions	0,00	0,00	0,00	0,00	0,00
1323	Subv. non transf. Départements	150 500,00	20 000,00	150 000,00	0,00	170 000,00
13248	Subv. non transf. Autres communes	0,00	0,00	0,00	0,00	0,00
1328	Autres subventions d'équip. non transf.	0,00	0,00	0,00	0,00	0,00
13311	DGE	0,00	14 174,00	0,00	0,00	14 174,00
13361	Dotation équip.territoires ruraux transf	491 798,00	0,00	0,00	0,00	0,00
13362	Dotation de soutien à l'invest local	200 000,00	0,00	0,00	0,00	0,00
13461	Dot. équip.territoires ruraux non transf	0,00	0,00	0,00	0,00	0,00
16	Emprunts et dettes assimilées (hors 1688 non budgétaire) (3)	3 600 000,00	0,00	3 096 788,59	0,00	3 096 788,59
1641	Emprunts en euros	3 600 000,00	0,00	3 096 788,59	0,00	3 096 788,59
20	Immobilisations incorporelles (sauf 204) (4)	0,00	0,00	0,00	0,00	0,00
204	Subventions d'équipement versées (4) (10)	0,00	0,00	0,00	0,00	0,00
21	Immobilisations corporelles (4)	0,00	0,00	0,00	0,00	0,00
22	Immobilisations reçues en affectation (4)	0,00	0,00	0,00	0,00	0,00
23	Immobilisations en cours (sauf 2324) (4)	5 629,79	0,00	0,00	0,00	0,00
2313	Constructions	0,00	0,00	0,00	0,00	0,00
238	Avances commandes immo corporelles	5 629,79	0,00	0,00	0,00	0,00
Total des recettes d'équipement		6 576 838,79	1 547 026,00	3 848 088,59	0,00	5 395 114,59
10	Dotations, fonds divers et réserves (sauf 1068)	1 442 532,28	0,00	1 383 560,54	0,00	1 383 560,54
10222	FCTVA	1 442 532,28	0,00	1 383 560,54	0,00	1 383 560,54
138	Autres subventions invest. non transf.	0,00	0,00	0,00	0,00	0,00
16	Emprunts et dettes assimilées (16449, 165 et 166)	0,00	0,00	0,00	0,00	0,00
165	Dépôts et cautionnements reçus	0,00	0,00	0,00	0,00	0,00
18	Cpte de liaison : affectation (BA,régie)	0,00	0,00	0,00	0,00	0,00
26	Participations et créances rattachées	0,00	0,00	0,00	0,00	0,00
27	Autres immobilisations financières	0,00	0,00	0,00	0,00	0,00
024	Produits des cessions d'immobilisations	0,00	0,00	0,00	0,00	0,00
Total des recettes financières		1 442 532,28	0,00	1 383 560,54	0,00	1 383 560,54

CC DES QUATRE RIVIERES - Budget Cté Cnes 4 Rivières - BP (projet de budget) - 2024

Envoyé en préfecture le 12/04/2024

Reçu en préfecture le 12/04/2024

TOTAL

(RAR N-1 + Vote)

ID : 074-247400666-20240408-20240408_01_DEL-BF

Chap. / art. (1)		Pour mémoire, budget précédent (2)	RAR N-1	Propositions nouvelles	Vote	Publié le	Assemblée
			I		II	TOTAL (RAR N-1 + Vote)	
						III = I + II	
45	Chapitres d'opérations pour compte de tiers (5)	1 118 293,00	0,00	0,00	0,00	0,00	
Total des recettes réelles		9 137 664,07	1 547 026,00	5 231 649,13	0,00	6 778 675,13	
021	Virement de la section de fonctionnement	2 831 236,97		1 953 306,27	0,00	1 953 306,27	
040	Opérations ordre transf. entre sections (6) (7) (8)	683 743,09		2 000 000,00	0,00	2 000 000,00	
28031	Frais d'études	40 603,79		63 054,76	0,00	63 054,76	
28033	Frais d'insertion	1 511,00		216 917,62	0,00	216 917,62	
2804111	Subv. Etat : Bien mobilier, matériel	11 299,00		12 621,16	0,00	12 621,16	
28041411	Subv.Cne GFP : Bien mobilier, matériel	6 000,00		6 000,00	0,00	6 000,00	
28041412	Subv.Cne GFP : Bâtiments, installations	8 750,00		12 250,00	0,00	12 250,00	
2805	Licences, logiciels, droits similaires	900,00		9 322,00	0,00	9 322,00	
28088	Autres immobilisations incorporelles	0,00		40 000,00	0,00	40 000,00	
28121	Plantations d'arbres et d'arbustes	1 199,00		1 199,00	0,00	1 199,00	
28128	Autres aménagements de terrains	133 861,00		144 750,20	0,00	144 750,20	
281318	Autres bâtiments publics	308 249,41		321 217,82	0,00	321 217,82	
281351	Bâtiments publics	2 928,66		874 251,35	0,00	874 251,35	
28151	Réseaux de voirie	253,00		253,00	0,00	253,00	
28152	Installations de voirie	0,00		1 087,38	0,00	1 087,38	
281534	Réseaux d'électrification	1 200,00		1 200,00	0,00	1 200,00	
28158	Autres inst.,matériel,outil. techniques	2 300,34		110 908,25	0,00	110 908,25	
28181	Installations générales, aménagt divers	13 543,11		16 371,11	0,00	16 371,11	
281828	Autres matériels de transport	1 015,58		8 592,48	0,00	8 592,48	
281838	Autre matériel informatique	19 576,21		23 456,89	0,00	23 456,89	
281848	Autres matériels de bureau et mobiliers	16 510,96		9 733,86	0,00	9 733,86	
28186	Cheptel	105,00		105,00	0,00	105,00	
28188	Autres immo. corporelles	113 937,03		126 708,12	0,00	126 708,12	
041	Opérations patrimoniales (9)	0,00		25 000,00	0,00	25 000,00	
21351	Bâtiments publics	0,00		25 000,00	0,00	25 000,00	
Total des recettes d'ordre		3 514 980,06		3 978 306,27	0,00	3 978 306,27	

(1) Détailler les articles utilisés conformément au plan de comptes.

(2) Voir état I-B pour le contenu du budget précédent.

(3) Sauf 165, 166 et 16449.

(4) Exceptionnellement, les comptes 20, 204, 21, 22 et 23 sont en recettes réelles en cas de réduction ou d'annulation de mandats donnant lieu à reversement.

(5) Voir l'annexe IV-B5 pour le détail des opérations pour compte de tiers.

(6) Cf. définition du chapitre des opérations d'ordre (RI 040 = DF 042).

(7) Les comptes 15, 29, 39, 49 et 59 peuvent figurer dans le détail du chapitre si la collectivité a opté pour le régime des provisions budgétaires, conformément aux dispositions législatives et réglementaires applicables.

(8) Aucune prévision budgétaire ne doit figurer à l'article 192 (cf. chapitre 024 « produit des cessions d'immobilisations »).

(9) Cf. définition du chapitre des opérations d'ordre (DI 041 = RI 041).

(10) Le chapitre 204 « Subventions d'équipement versées » est un chapitre globalisé regroupant les comptes 204 et 2324.



III – VOTE DU BUDGET

SECTION DE FONCTIONNEMENT – VUE D'ENSEMBLE – AE NOUVELLES ET CREDITS DE L'EXERCICE

DEPENSES

Chap.	Libellé	Pour mémoire, budget précédent (1)	RAR N-1 I	Vote de l'assemblée sur les AE lors de la séance budgétaire (2)	Propositions nouvelles	Vote de l'assemblée II	Pour information, dépenses gérées dans le cadre d'une AE	Pour information, dépenses gérées hors AE	TOTAL (RAR N-1 + Vote) III = I + II
TOTAL		13 073 569,06	0,00	0,00	13 125 944,16	0,00	0,00	13 125 944,16	13 125 944,16
011	Charges à caractère général (3)	3 552 994,00	0,00	0,00	3 565 501,89	0,00	0,00	3 565 501,89	3 565 501,89
012	Charges de personnel et frais assimilés (3)	935 000,00	0,00		1 034 000,00	0,00		1 034 000,00	1 034 000,00
014	Atténuations de produits	1 594 595,00	0,00		1 590 136,00	0,00		1 590 136,00	1 590 136,00
016	APA	0,00	0,00	0,00	0,00	0,00	0,00	0,00	0,00
017	RSA / Régularisations de RMI	0,00	0,00	0,00	0,00	0,00	0,00	0,00	0,00
65	Autres charges de gestion courante (sauf 6586) (3)	3 418 000,00	0,00	0,00	2 925 000,00	0,00	0,00	2 925 000,00	2 925 000,00
6586	Frais fonctionnement des groupes d'élus	0,00	0,00		0,00	0,00		0,00	0,00
Total des dépenses de gestion des services		9 500 589,00	0,00	0,00	9 114 637,89	0,00	0,00	9 114 637,89	9 114 637,89
66	Charges financières	45 000,00	0,00		40 000,00	0,00		40 000,00	40 000,00
67	Charges spécifiques (3)	0,00	0,00		5 000,00	0,00		5 000,00	5 000,00
68	Dotations aux provisions, dépréciations (semi-budgétaires) (3)	13 000,00			13 000,00	0,00		13 000,00	13 000,00
022	Dépenses imprévues (dans le cadre d'une AE)			0,00					
Total des dépenses financières		58 000,00	0,00	0,00	58 000,00	0,00		58 000,00	58 000,00
Total des dépenses réelles		9 558 589,00	0,00	0,00	9 172 637,89	0,00	0,00	9 172 637,89	9 172 637,89
023	Virement à la section d'investissement	2 831 236,97			1 953 306,27	0,00		1 953 306,27	1 953 306,27
042	Opérations ordre transf. entre sections (4)	683 743,09			2 000 000,00	0,00		2 000 000,00	2 000 000,00
043	Opérations ordre intérieur de la section	0,00			0,00	0,00		0,00	0,00
Total des dépenses d'ordre		3 514 980,06			3 953 306,27	0,00		3 953 306,27	3 953 306,27
D002 Résultat reporté ou anticipé (5)									0,00
Total des dépenses de fonctionnement cumulées									13 125 944,16

(1) Voir état I-B pour le contenu du budget précédent.

(2) Il s'agit des AE nouvelles qui sont votées lors de la séance d'adoption du budget. Cela concerne les AE relatives à de nouveaux engagements pluriannuels mais également les AE modifiant un stock d'AE existant.

CC DES QUATRE RIVIERES - Budget Ctes 4 Rivières - BP (projet de budget) - 2024

(3) Hors dépenses imputées aux chapitres 016 et 017.

(4) Les comptes 68 peuvent figurer dans le détail du chapitre si la collectivité a opté pour le régime des provisions budgétaires, conformément aux dispositions législatives et réglementaires applicables.

(5) Inscrire en cas de reprise des résultats de l'exercice précédent (après vote du compte administratif) ou si reprise anticipée des résultats.

Envoyé en préfecture le 12/04/2024

Reçu en préfecture le 12/04/2024

Publié le



ID : 074-247400666-20240408-20240408_01_DEL-BF

III – VOTE DU BUDGET**SECTION DE FONCTIONNEMENT – VUE D'ENSEMBLE****III****B****RECETTES**

Chap.	Libellé	Pour mémoire, budget précédent (1)	RAR N-1 I	Propositions nouvelles	Vote de l'assemblée II	Total (RAR N-1 + Vote) III = I + II
TOTAL		9 668 481,19	0,00	10 021 211,73	0,00	10 021 211,73
013	Atténuations de charges (2)	15 000,00	0,00	15 000,00	0,00	15 000,00
016	APA	0,00	0,00	0,00	0,00	0,00
017	RSA / Régularisations de RMI	0,00	0,00	0,00	0,00	0,00
70	Prod. services, domaine, ventes diverses	425 000,00	0,00	295 000,00	0,00	295 000,00
73	Impôts et taxes (sauf 731)	1 358 435,00	0,00	2 086 199,32	0,00	2 086 199,32
731	Fiscalité locale	5 184 929,00	0,00	4 957 155,41	0,00	4 957 155,41
74	Dotations et participations (2)	2 552 951,00	0,00	2 468 857,00	0,00	2 468 857,00
75	Autres produits de gestion courante (2)	115 000,00	0,00	119 000,00	0,00	119 000,00
Total des recettes de gestion des services		9 651 315,00	0,00	9 941 211,73	0,00	9 941 211,73
76	Produits financiers	0,00	0,00	0,00	0,00	0,00
77	Produits spécifiques (2)	0,00	0,00	0,00	0,00	0,00
78	Reprises amort., dépréciations, prov. (semi-budgétaires) (2)	0,00		0,00	0,00	0,00
Total des recettes financières		0,00	0,00	0,00	0,00	0,00
Total des recettes réelles		9 651 315,00	0,00	9 941 211,73	0,00	9 941 211,73
042	Opérations ordre transf. entre sections (3) (4) (5)	17 166,19		80 000,00	0,00	80 000,00
043	Opérations ordre intérieur de la section (6)	0,00		0,00	0,00	0,00
Total des recettes d'ordre		17 166,19		80 000,00	0,00	80 000,00

R002 Résultat reporté ou anticipé (7)**3 104 732,43****Total des recettes de fonctionnement cumulées****13 125 944,16**

(1) Voir état I-B pour le contenu du budget précédent.

(2) Hors recettes imputées aux chapitres 016 et 017.

(3) Cf. définition du chapitre des opérations d'ordre (RF 042 = DI 040).

(4) Les comptes 78 peuvent figurer dans le détail du chapitre si la collectivité a opté pour le régime des provisions budgétaires, conformément aux dispositions législatives et réglementaires applicables.

(5) Aucune prévision budgétaire ne doit figurer aux articles 775 et 776 (cf. chapitre 024 « produit des cessions d'immobilisations »).

(6) Chapitre destiné à retracer les opérations particulières telles que les opérations de stocks ou liées à la tenue d'un inventaire permanent simplifié.

(7) Inscrire en cas de reprise des résultats de l'exercice précédent (après vote du compte administratif) ou si reprise anticipée des résultats.



III – VOTE DU BUDGET

SECTION DE FONCTIONNEMENT – DEPENSES – DETAIL PAR ARTICLE

Chap. / art. (1)	Libellé	Pour mémoire, budget précédent (2)	RAR N-1 I	Vote de l'assemblée sur les AE lors de la séance budgétaire (3)	Propositions nouvelles	Vote de l'assemblée II	Pour information Crédits gérés dans le cadre d'une AE	Pour information Crédits gérés hors AE	TOTAL (RAR N-1 + Vote) III = I + II
TOTAL		13 073 569,06	0,00	0,00	13 125 944,16	0,00	0,00	13 125 944,16	13 125 944,16
011	Charges à caractère général (4)	3 552 994,00	0,00	0,00	3 565 501,89	0,00	0,00	3 565 501,89	3 565 501,89
60611	Eau et assainissement	31 060,00	0,00		33 428,04	0,00	0,00	33 428,04	33 428,04
60612	Energie - Electricité	71 532,00	0,00		62 374,00	0,00	0,00	62 374,00	62 374,00
60621	Combustibles	64 692,00	0,00		56 531,56	0,00	0,00	56 531,56	56 531,56
60622	Carburants	6 626,00	0,00		1 419,97	0,00	0,00	1 419,97	1 419,97
60623	Alimentation	15 211,00	0,00		10 049,18	0,00	0,00	10 049,18	10 049,18
60624	Produits de traitement	150,00	0,00		293,49	0,00	0,00	293,49	293,49
60628	Autres fournitures non stockées	0,00	0,00		551,86	0,00	0,00	551,86	551,86
60631	Fournitures d'entretien	1 423,00	0,00		4 165,89	0,00	0,00	4 165,89	4 165,89
60632	Fournitures de petit équipement	12 335,00	0,00		12 087,30	0,00	0,00	12 087,30	12 087,30
6064	Fournitures administratives	6 061,00	0,00		7 418,78	0,00	0,00	7 418,78	7 418,78
6065	Livres, disq., cass. (biblio. Médiat.)	5 766,00	0,00		6 222,12	0,00	0,00	6 222,12	6 222,12
6068	Autres matières et fournitures	169,00	0,00		5 470,29	0,00	0,00	5 470,29	5 470,29
611	Contrats de prestations de services	2 622 654,00	0,00		2 427 643,39	0,00	0,00	2 427 643,39	2 427 643,39
6132	Locations immobilières	21 259,00	0,00		19 081,78	0,00	0,00	19 081,78	19 081,78
61351	Matériel roulant	0,00	0,00		39 062,38	0,00	0,00	39 062,38	39 062,38
61358	Autres	20 576,00	0,00		0,00	0,00	0,00	0,00	0,00
614	Charges locatives et de copropriété	12 000,00	0,00		9 101,47	0,00	0,00	9 101,47	9 101,47
61521	Entretien terrains	167 910,00	0,00		211 846,92	0,00	0,00	211 846,92	211 846,92
615221	Entretien, réparations bâtiments publics	34 100,00	0,00		13 106,70	0,00	0,00	13 106,70	13 106,70
615228	Entretien, réparations autres bâtiments	10 000,00	0,00		5 221,37	0,00	0,00	5 221,37	5 221,37
615231	Entretien, réparations voiries	3 500,00	0,00		0,00	0,00	0,00	0,00	0,00
615232	Entretien, réparations réseaux	1 398,00	0,00		0,00	0,00	0,00	0,00	0,00
61524	Entretien bois et forêts	554,00	0,00		6 841,26	0,00	0,00	6 841,26	6 841,26
61551	Entretien matériel roulant	1 099,00	0,00		1 519,93	0,00	0,00	1 519,93	1 519,93
61558	Entretien autres biens mobiliers	18 763,00	0,00		11 325,41	0,00	0,00	11 325,41	11 325,41
6156	Maintenance	51 453,00	0,00		86 835,74	0,00	0,00	86 835,74	86 835,74
6161	Multirisques	44 188,00	0,00		56 790,81	0,00	0,00	56 790,81	56 790,81
6162	Assur. obligatoire dommage-construction	0,00	0,00		0,00	0,00	0,00	0,00	0,00
6168	Autres primes d'assurance	0,00	0,00		2 239,51	0,00	0,00	2 239,51	2 239,51
617	Etudes et recherches	12 033,00	0,00		0,00	0,00	0,00	0,00	0,00
6182	Documentation générale et technique	27 301,00	0,00		8 517,25	0,00	0,00	8 517,25	8 517,25



Chap. / art. (1)	Libellé	Pour mémoire, budget précédent (2)	RAR N-1	Vote de l'assemblée sur les AE lors de la séance budgétaire (3)	Propositions nouvelles	Vote de l'assemblée	Pour information Crédits gérés dans le cadre d'une AE	Pour Crédits gérés hors AE	Vote) III = I + II
			I						
6184	Versements à des organismes de formation	5 000,00	0,00		2 956,10	0,00	0,00	2 956,10	2 956,10
6185	Frais de colloques et de séminaires	0,00	0,00		679,80	0,00	0,00	679,80	679,80
6188	Autres frais divers	7 755,00	0,00		18 957,81	0,00	0,00	18 957,81	18 957,81
62268	Autres honoraires, conseils	13 275,00	0,00		29 892,43	0,00	0,00	29 892,43	29 892,43
6227	Frais d'actes et de contentieux	454,00	0,00		0,00	0,00	0,00	0,00	0,00
6228	Divers	0,00	0,00		1 574,50	0,00	0,00	1 574,50	1 574,50
6231	Annonces et insertions	4 654,00	0,00		22,81	0,00	0,00	22,81	22,81
6232	Fêtes et cérémonies	793,00	0,00		2 270,50	0,00	0,00	2 270,50	2 270,50
6234	Réceptions	4 702,00	0,00		7 374,29	0,00	0,00	7 374,29	7 374,29
6236	Catalogues et imprimés	25 920,00	0,00		24 813,73	0,00	0,00	24 813,73	24 813,73
6237	Publications	0,00	0,00		2 972,72	0,00	0,00	2 972,72	2 972,72
6238	Divers	100,00	0,00		20 918,19	0,00	0,00	20 918,19	20 918,19
6241	Transports de biens	100,00	0,00		0,00	0,00	0,00	0,00	0,00
6247	Transports collectifs	189,00	0,00		0,00	0,00	0,00	0,00	0,00
6251	Voyages, déplacements et missions	2 920,00	0,00		9 424,28	0,00	0,00	9 424,28	9 424,28
6261	Frais d'affranchissement	3 198,00	0,00		3 127,38	0,00	0,00	3 127,38	3 127,38
6262	Frais de télécommunications	21 456,00	0,00		33 555,58	0,00	0,00	33 555,58	33 555,58
627	Services bancaires et assimilés	1 000,00	0,00		10,65	0,00	0,00	10,65	10,65
6281	Concours divers (cotisations)	200,00	0,00		2 222,52	0,00	0,00	2 222,52	2 222,52
6283	Frais de nettoyage des locaux	80 000,00	0,00		79 110,99	0,00	0,00	79 110,99	79 110,99
62875	Remb. frais aux communes membres du GFP	63 984,00	0,00		36 796,07	0,00	0,00	36 796,07	36 796,07
62878	Remb. frais à des tiers	0,00	0,00		0,00	0,00	0,00	0,00	0,00
6288	Autres services extérieurs	24 481,00	0,00		181 634,96	0,00	0,00	181 634,96	181 634,96
63512	Taxes foncières	9 000,00	0,00		8 040,18	0,00	0,00	8 040,18	8 040,18
6358	Autres droits	20 000,00	0,00		0,00	0,00	0,00	0,00	0,00
012	Charges de personnel et frais assimilés (4) (5)	935 000,00	0,00		1 034 000,00	0,00		1 034 000,00	1 034 000,00
6331	Versement mobilité	7 900,00	0,00		5 093,17	0,00		5 093,17	5 093,17
6332	Cotisations versées au F.N.A.L.	1 000,00	0,00		551,37	0,00		551,37	551,37
6336	Cotisations CNFPT et CDGFPT	15 000,00	0,00		17 157,88	0,00		17 157,88	17 157,88
6338	Autres impôts, taxes sur rémunérations	2 325,00	0,00		1 889,11	0,00		1 889,11	1 889,11
64111	Rémunération principale titulaires	280 000,00	0,00		306 861,33	0,00		306 861,33	306 861,33
64112	SFT, indemnité de résidence	10 000,00	0,00		5 544,60	0,00		5 544,60	5 544,60
64118	Autres indemnités	115 780,00	0,00		143 962,51	0,00		143 962,51	143 962,51
64131	Rémunérations	200 000,00	0,00		250 048,16	0,00		250 048,16	250 048,16
64132	SFT, indemnité de résidence	0,00	0,00		0,00	0,00		0,00	0,00
64138	Primes et autres indemnités	52 000,00	0,00		57 398,60	0,00		57 398,60	57 398,60



Chap. / art. (1)	Libellé	Pour mémoire, budget précédent (2)	RAR N-1	Vote de l'assemblée sur les AE lors de la séance budgétaire (3)	Propositions nouvelles	Vote de l'assemblée	Pour information Crédits gérés dans le cadre d'une AE	Crédits gérés		Vote) III = I + II
			I					II	hors AE	
6414	Personnel rémunéré à la vacation	0,00	0,00		0,00	0,00		0,00	0,00	0,00
6415	Congés payés	0,00	0,00		0,00	0,00		0,00	0,00	0,00
6451	Cotisations à l'U.R.S.S.A.F.	150 000,00	0,00		125 632,10	0,00		125 632,10	125 632,10	125 632,10
6453	Cotisations aux caisses de retraites	82 000,00	0,00		99 108,56	0,00		99 108,56	99 108,56	99 108,56
6454	Cotisations aux A.S.S.E.D.I.C.	8 404,00	0,00		11 113,25	0,00		11 113,25	11 113,25	11 113,25
6458	Cotis. aux autres organismes sociaux	1 083,00	0,00		1 108,20	0,00		1 108,20	1 108,20	1 108,20
6478	Autres charges sociales diverses	9 508,00	0,00		8 252,91	0,00		8 252,91	8 252,91	8 252,91
6488	Autres	0,00	0,00		278,25	0,00		278,25	278,25	278,25
014	Atténuations de produits	1 594 595,00	0,00		1 590 136,00	0,00		1 590 136,00	1 590 136,00	1 590 136,00
7391118	Autres restit. dégrèv./contrib. directes	4 995,00	0,00		8 737,00	0,00		8 737,00	8 737,00	8 737,00
739211	Attribution de compensation	1 213 400,00	0,00		1 213 398,00	0,00		1 213 398,00	1 213 398,00	1 213 398,00
739221	FNGIR	211 200,00	0,00		211 198,00	0,00		211 198,00	211 198,00	211 198,00
7392221	Fonds péréquation ress. com. et intercom	165 000,00	0,00		156 803,00	0,00		156 803,00	156 803,00	156 803,00
73951	Fraction compensatoire TFPB et THRP	0,00	0,00		0,00	0,00		0,00	0,00	0,00
73952	Fraction compensatoire de la CVAE	0,00	0,00		0,00	0,00		0,00	0,00	0,00
7398	Revers., restitutions et préel. divers	0,00	0,00		0,00	0,00		0,00	0,00	0,00
016	APA	0,00	0,00	0,00	0,00	0,00	0,00	0,00	0,00	0,00
017	RSA / Régularisations de RMI	0,00	0,00	0,00	0,00	0,00	0,00	0,00	0,00	0,00
65	Autres charges de gestion courante (sauf le 6586) (4)	3 418 000,00	0,00	0,00	2 925 000,00	0,00	0,00	2 925 000,00	2 925 000,00	2 925 000,00
65311	Indemnités de fonction	85 000,00	0,00		86 560,75	0,00	0,00	86 560,75	86 560,75	86 560,75
65312	Frais de mission et de déplacement	8 000,00	0,00		9 216,30	0,00	0,00	9 216,30	9 216,30	9 216,30
65313	Cotisations de retraite	12 000,00	0,00		9 350,04	0,00	0,00	9 350,04	9 350,04	9 350,04
65314	Cotis. sécurité sociale - part patronale	24 693,00	0,00		23 773,83	0,00	0,00	23 773,83	23 773,83	23 773,83
65315	Formation	5 000,00	0,00		874,31	0,00	0,00	874,31	874,31	874,31
65316	Frais de représentation du maire	2 824,00	0,00		585,60	0,00	0,00	585,60	585,60	585,60
653172	Cotis.fonds financ.allocation fin mandat	0,00	0,00		159,24	0,00	0,00	159,24	159,24	159,24
653188	Autres frais divers	0,00	0,00		0,00	0,00	0,00	0,00	0,00	0,00
65322	Frais de mission et de déplacement	0,00	0,00		0,00	0,00	0,00	0,00	0,00	0,00
6542	Créances éteintes	15 000,00	0,00		0,00	0,00	0,00	0,00	0,00	0,00
65568	Autres contributions	1 126 619,00	0,00		974 252,10	0,00	0,00	974 252,10	974 252,10	974 252,10
6558	Autres contributions obligatoires	420 643,00	0,00		407 107,93	0,00	0,00	407 107,93	407 107,93	407 107,93
65733	Subv. fonct. départements	15 000,00	0,00		0,00	0,00	0,00	0,00	0,00	0,00
657341	Subv. fonct. communes membres du GFP	24 650,00	0,00		0,00	0,00	0,00	0,00	0,00	0,00
657363	Subv.Fonct. CCAS/CIAS	0,00	0,00		390 000,00	0,00	0,00	390 000,00	390 000,00	390 000,00

Chap. / art. (1)	Libellé	Pour mémoire, budget précédent (2)	RAR N-1	Vote de l'assemblée sur les AE lors de la séance budgétaire (3)	Propositions nouvelles	Vote de l'assemblée II	Pour information Crédits gérés dans le cadre d'une AE	Crédits gérés hors AE	Vote) III = I + II
			I						
6573641	Subv fonct bud ann. et régies(auton fin)	800 000,00	0,00		0,00	0,00	0,00	0,00	0,00
657381	Subv. fonct. autres EPL	78 680,00	0,00		304 799,19	0,00	0,00	304 799,19	304 799,19
657382	Subv. fonct. organismes publics divers	0,00	0,00		671 312,48	0,00	0,00	671 312,48	671 312,48
65741	Subv. de fonctionnement aux ménages	791 776,00	0,00		0,00	0,00	0,00	0,00	0,00
65811	Droits d'utilisat° - informatique nuage	0,00	0,00		12 336,25	0,00	0,00	12 336,25	12 336,25
65818	Autres	3 115,00	0,00		27 810,72	0,00	0,00	27 810,72	27 810,72
65888	Autres	5 000,00	0,00		6 861,26	0,00	0,00	6 861,26	6 861,26
6586	Frais fonctionnement des groupes d'élus	0,00	0,00		0,00	0,00		0,00	0,00
Total des dépenses de gestion des services		9 500 589,00	0,00	0,00	9 114 637,89	0,00	0,00	9 114 637,89	9 114 637,89
66	Charges financières	45 000,00	0,00		40 000,00	0,00		40 000,00	40 000,00
66111	Intérêts réglés à l'échéance	39 000,00	0,00		41 973,54	0,00		41 973,54	41 973,54
66112	Intérêts - Rattachement des ICNE	6 000,00	0,00		-1 973,54	0,00		-1 973,54	-1 973,54
6618	Intérêts des autres dettes	0,00	0,00		0,00	0,00		0,00	0,00
67	Charges spécifiques (4)	0,00	0,00		5 000,00	0,00		5 000,00	5 000,00
673	Titres annulés (sur exercices antérieurs)	0,00	0,00		5 000,00	0,00		5 000,00	5 000,00
68	Dotations aux provisions, dépréciations (semi-budgétaires) (4)	13 000,00			13 000,00	0,00		13 000,00	13 000,00
6815	Dot. prov. pour risques fonct. courant	13 000,00			13 000,00	0,00		13 000,00	13 000,00
022	Dépenses imprévues (dans le cadre d'une AE)			0,00					
Total des charges financières et spécifiques		58 000,00	0,00	0,00	58 000,00	0,00		58 000,00	58 000,00
Total des dépenses réelles		9 558 589,00	0,00	0,00	9 172 637,89	0,00	0,00	9 172 637,89	9 172 637,89
023	Virement à la section d'investissement	2 831 236,97			1 953 306,27	0,00		1 953 306,27	1 953 306,27
042	Opérations ordre transf. entre sections (6) (7) (8)	683 743,09			2 000 000,00	0,00		2 000 000,00	2 000 000,00
6811	Dot. amort. immos incorporelles	683 743,09			2 000 000,00	0,00		2 000 000,00	2 000 000,00
043	Opérations ordre intérieur de la section (7) (9)	0,00			0,00	0,00		0,00	0,00
Total des dépenses d'ordre		3 514 980,06			3 953 306,27	0,00		3 953 306,27	3 953 306,27

Détail du calcul des ICNE au compte 66112 (10)

Montant des ICNE de l'exercice

-4 066,09

CC DES QUATRE RIVIERES - Budget Cté Cnes 4 Rivières - BP (projet de budget) - 2024

Montant des ICNE de l'exercice N-1	-2 092,55
= Différence ICNE N – ICNE N-1	-1 973,54

Envoyé en préfecture le 12/04/2024

Reçu en préfecture le 12/04/2024

Publié le



ID : 074-247400666-20240408-20240408_01_DEL-BF

- (1) Détailler les articles utilisés conformément au plan de comptes.
- (2) Voir état I-B pour le contenu du budget précédent.
- (3) Il s'agit des AE nouvelles qui sont votées lors de la séance d'adoption du budget. Cela concerne les AE relatives à de nouveaux engagements pluriannuels mais également les AE modifiant un stock d'AE existant.
- (4) Hors dépenses imputées aux chapitres 016 et 017.
- (5) Les dépenses de frais de personnel sont exclues des autorisations d'engagement.
- (6) Les comptes 68 peuvent figurer dans le détail du chapitre si la collectivité a opté pour le régime des provisions budgétaires, conformément aux dispositions législatives et réglementaires applicables.
- (7) Cf. définitions des chapitres des opérations d'ordre (*DF 042 = RI 040*) (*DF 043 = RF 043*).
- (8) Aucune prévision budgétaire ne doit figurer aux articles 675 et 676 (cf. chapitre 024 « produit des cessions d'immobilisations »).
- (9) Chapitre destiné à retracer les opérations particulières telles que les opérations de stocks ou liées à la tenue d'un inventaire permanent.
- (10) Si le montant des ICNE de l'exercice est inférieur au montant de l'exercice N-1, le montant du compte 66112 sera négatif.

III – VOTE DU BUDGET

SECTION DE FONCTIONNEMENT – RECETTES – DETAIL PAR ARTICLE

Chap / art. (1)	Libellé	Pour mémoire, budget précédent (2)	RAR N-1 I	Propositions nouvelles	Vote de l'assemblée II	Total (RAR N-1 + Vote) III = I + II
TOTAL		9 668 481,19	0,00	10 021 211,73	0,00	10 021 211,73
013	Atténuations de charges (3)	15 000,00	0,00	15 000,00	0,00	15 000,00
6419	Remboursements rémunérations personnel	14 750,00	0,00	15 000,00	0,00	15 000,00
6459	Remb.charges sécu.sociale et prévoyance	250,00	0,00	0,00	0,00	0,00
016	APA	0,00	0,00	0,00	0,00	0,00
017	RSA / Régularisations de RMI	0,00	0,00	0,00	0,00	0,00
70	Prod. services, domaine, ventes diverses	425 000,00	0,00	295 000,00	0,00	295 000,00
70388	Autres redevances et recettes diverses	150 000,00	0,00	110 054,00	0,00	110 054,00
70612	Redevance spéciale enlèvement ordures	95 000,00	0,00	85 053,00	0,00	85 053,00
7066	Redevances services à caractère social	95 000,00	0,00	0,00	0,00	0,00
706888	Autres	1 000,00	0,00	2 500,00	0,00	2 500,00
70845	Mise à dispo personnel communes du GFP	8 000,00	0,00	8 000,00	0,00	8 000,00
70875	Remb. frais par les communes du GFP	40 000,00	0,00	64 291,17	0,00	64 291,17
70878	Remb. frais par des tiers	36 000,00	0,00	25 101,83	0,00	25 101,83
73	Impôts et taxes (sauf 731)	1 358 435,00	0,00	2 086 199,32	0,00	2 086 199,32
7351	Fract° compens. TFPB, taxe rés. princi.	1 358 435,00	0,00	1 301 710,89	0,00	1 301 710,89
7352	Fraction compensatoire de la CVAE	0,00	0,00	784 488,43	0,00	784 488,43
738	Autres impôts et taxes	0,00	0,00	0,00	0,00	0,00
731	Fiscalité locale	5 184 929,00	0,00	4 957 155,41	0,00	4 957 155,41
73111	Impôts directs locaux	1 786 232,00	0,00	1 976 447,71	0,00	1 976 447,71
73112	Cotisation sur la VAE	723 191,00	0,00	0,00	0,00	0,00
73113	Taxe sur les surfaces commerciales	103 940,00	0,00	89 390,04	0,00	89 390,04
73114	Imposition forf. sur entrep. réseaux	62 811,00	0,00	70 303,98	0,00	70 303,98
73133	Taxe enlèvement ordures ménagères et ass	2 116 000,00	0,00	2 361 560,00	0,00	2 361 560,00
73136	Taxe gest° milieux aqua, prévent° inond	377 755,00	0,00	381 483,00	0,00	381 483,00
731721	Taxe de séjour	0,00	0,00	50 000,00	0,00	50 000,00
7318	Autres	15 000,00	0,00	27 970,68	0,00	27 970,68
74	Dotations et participations (3)	2 552 951,00	0,00	2 468 857,00	0,00	2 468 857,00
741124	Dotation d'intercommunalité des EPCI	390 000,00	0,00	0,00	0,00	0,00
741126	Dotation de compensation des EPCI	442 000,00	0,00	0,00	0,00	0,00
741127	DNP des communes	0,00	0,00	432 000,00	0,00	432 000,00
74114	Régularisation de l'exercice écoulé	0,00	0,00	0,00	0,00	0,00
74124	Régularisation de l'exercice écoulé	0,00	0,00	370 000,00	0,00	370 000,00
744	FCTVA	1 500,00	0,00	1 000,00	0,00	1 000,00
74718	Autres participations Etat	25 000,00	0,00	24 000,00	0,00	24 000,00
7472	Participation régions	0,00	0,00	15 000,00	0,00	15 000,00



Chap / art. (1)	Libellé	Pour mémoire, budget précédent (2)	RAR N-1 I	Propositions nouvelles	Voté II	Total III = I + II
7473	Participation départements	40 000,00	0,00	65 000,00	0,00	65 000,00
7476	Sécurité sociale, organism. Mutualistes	0,00	0,00	0,00	0,00	0,00
747888	Autres	0,00	0,00	0,00	0,00	0,00
74832	Etat - Compensation CET (CVAE et CFE)	385 000,00	0,00	0,00	0,00	0,00
74833	Etat-Compens.exonération taxes foncières	25 000,00	0,00	300 000,00	0,00	300 000,00
74834	Etat-Compens.exonération taxe habitation	5 000,00	0,00	26 000,00	0,00	26 000,00
74835	D.T.C. exonération fiscalité directe	0,00	0,00	50 000,00	0,00	50 000,00
748388	Autres	64 000,00	0,00	0,00	0,00	0,00
74888	Autres	1 175 451,00	0,00	1 185 857,00	0,00	1 185 857,00
75	Autres produits de gestion courante (3)	115 000,00	0,00	119 000,00	0,00	119 000,00
752	Revenus des immeubles	114 000,00	0,00	119 000,00	0,00	119 000,00
755	Dédits et pénalités perçus	0,00	0,00	0,00	0,00	0,00
75888	Autres	1 000,00	0,00	0,00	0,00	0,00
Total des recettes de gestion des services		9 651 315,00	0,00	9 941 211,73	0,00	9 941 211,73
76	Produits financiers	0,00	0,00	0,00	0,00	0,00
77	Produits spécifiques (3)	0,00	0,00	0,00	0,00	0,00
773	Mandats annulés (exercices antérieurs)	0,00	0,00	0,00	0,00	0,00
78	Reprises amort., dépréciations, prov. (semi-budgétaires) (3)	0,00		0,00	0,00	0,00
Total des recettes réelles		9 651 315,00	0,00	9 941 211,73	0,00	9 941 211,73
042	Opérations ordre transf. entre sections (4) (5) (6)	17 166,19		80 000,00	0,00	80 000,00
777	Rec... subv inv transférées cpte resultat	17 166,19		80 000,00	0,00	80 000,00
043	Opérations ordre intérieur de la section (4) (7)	0,00		0,00	0,00	0,00
Total des recettes d'ordre		17 166,19		80 000,00	0,00	80 000,00

Détail du calcul de la taxe départementale de publicité foncière pour les collectivités dites « surfiscalisées » (compte 73121) (8)

Montant brut	0,00
Compensation	0,00
Montant net	0,00

Détail du calcul des ICNE au compte 7622 (9)

Montant des ICNE de l'exercice	0,00
Montant des ICNE de l'exercice N-1	0,00
= Différence ICNE N – ICNE N-1	0,00

(1) Détailler les articles utilisés conformément au plan de comptes.

(2) Voir état I-B pour le contenu du budget précédent.

(3) Hors recettes imputées aux chapitres 016 et 017.

(4) Cf. définitions du chapitre des opérations d'ordre (RF 042 = DI 040) (RF 043 = DF 043).

CC DES QUATRE RIVIERES - Budget Ctes 4 Rivières - BP (projet de budget) - 2024

- (5) Aucune prévision budgétaire ne doit figurer aux articles 775 et 776 (cf. chapitre 024 « produit des cessions d'immobilisations »).
- (6) Les comptes 78 peuvent figurer dans le détail du chapitre si la collectivité a opté pour le régime des provisions budgétaires, conformément aux dispositions législatives et réglementaires applicables.
- (7) Ce chapitre est destiné à retracer les opérations particulières telles que les opérations de stocks ou liées à la tenue d'un inventaire permanent simplifié.
- (8) Destiné à retracer le prélèvement de la part non départementale de la taxe.
- (9) Si le montant des ICNE de l'exercice est inférieur au montant de l'exercice N-1, le montant du compte 7622 sera négatif.

Envoyé en préfecture le 12/04/2024

Reçu en préfecture le 12/04/2024

Publié le



ID : 074-247400666-20240408-20240408_01_DEL-BF

IV – ANNEXES

A – PRESENTATION CROISEE – SECTION D'INVESTISSEMENT – VUE D'ENSEMBLE

Chapitre nature	Libellé	01 Opérations non ventilables	0 Services généraux (hors 01 et Gestion des fonds européens)	0-5 Gestion des fonds européens	1 Sécurité	2 Enseign., formation prof., apprentissage	3 Cult., vie soc., jeun., sports, loisirs	4 Santé et action sociale (hors RSA)	4-4 RSA
DEPENSES		255 000,00	225 000,00	0,00	0,00	0,00	876 000,00	2 771 570,40	0,00
10	Dotations, fonds divers et réserves	0,00	0,00	0,00	0,00	0,00	0,00	0,00	0,00
13	Subventions d'investissement	0,00	0,00	0,00	0,00	0,00	0,00	0,00	0,00
16	Emprunts et dettes assimilées	255 000,00	0,00	0,00	0,00	0,00	0,00	0,00	0,00
18	Cpte de liaison : affectation (BA,régie)	0,00	0,00	0,00	0,00	0,00	0,00	0,00	0,00
20	Immobilisations incorporelles (sauf 204)	0,00	0,00	0,00	0,00	0,00	75 000,00	20 000,00	0,00
204	Subventions d'équipement versées	0,00	115 000,00	0,00	0,00	0,00	0,00	0,00	0,00
21	Immobilisations corporelles	0,00	90 000,00	0,00	0,00	0,00	201 000,00	534 786,00	0,00
22	Immobilisations reçues en affectation	0,00	0,00	0,00	0,00	0,00	0,00	0,00	0,00
23	Immobilisations en cours (sauf 2324)	0,00	0,00	0,00	0,00	0,00	600 000,00	2 216 784,40	0,00
26	Participations et créances rattachées	0,00	0,00	0,00	0,00	0,00	0,00	0,00	0,00
27	Autres immobilisations financières	0,00	20 000,00	0,00	0,00	0,00	0,00	0,00	0,00
45	Opérations pour compte de tiers	0,00	0,00	0,00	0,00	0,00	0,00	0,00	0,00
RECETTES		2 866 304,84	3 096 788,59	0,00	0,00	0,00	140 000,00	169 000,00	0,00
024	Produits des cessions d'immobilisations	0,00	0,00	0,00	0,00	0,00	0,00	0,00	0,00
10	Dotations, fonds divers et réserves	2 866 304,84	0,00	0,00	0,00	0,00	0,00	0,00	0,00
13	Subventions d'investissement	0,00	0,00	0,00	0,00	0,00	140 000,00	169 000,00	0,00
16	Emprunts et dettes assimilées	0,00	3 096 788,59	0,00	0,00	0,00	0,00	0,00	0,00
18	Cpte de liaison : affectation (BA,régie)	0,00	0,00	0,00	0,00	0,00	0,00	0,00	0,00
20	Immobilisations incorporelles (sauf 204)	0,00	0,00	0,00	0,00	0,00	0,00	0,00	0,00
204	Subventions d'équipement versées	0,00	0,00	0,00	0,00	0,00	0,00	0,00	0,00
21	Immobilisations corporelles	0,00	0,00	0,00	0,00	0,00	0,00	0,00	0,00
22	Immobilisations reçues en affectation	0,00	0,00	0,00	0,00	0,00	0,00	0,00	0,00
23	Immobilisations en cours (sauf 2324)	0,00	0,00	0,00	0,00	0,00	0,00	0,00	0,00
26	Participations et créances rattachées	0,00	0,00	0,00	0,00	0,00	0,00	0,00	0,00
27	Autres immobilisations financières	0,00	0,00	0,00	0,00	0,00	0,00	0,00	0,00
45	Opérations pour compte de tiers	0,00	0,00	0,00	0,00	0,00	0,00	0,00	0,00

IV – ANNEXES

A – PRESENTATION CROISEE – SECTION D'INVESTISSEMENT – VUE D'ENSEMBLE (suite)

IV

A1

Chapitre nature	Libellé	5 Aménagement des territoires et habitat	6 Action économique	7 Environnement	8 Transports	9 Fonction en réserve	TOTAL
DEPENSES		520 000,00	0,00	3 333 885,00	1 123 500,00		9 104 955,40
10	Dotations, fonds divers et réserves	0,00	0,00	0,00	0,00		0,00
13	Subventions d'investissement	0,00	0,00	0,00	0,00		0,00
16	Emprunts et dettes assimilées	0,00	0,00	0,00	0,00		255 000,00
18	Cpte de liaison : affectation (BA,régie)	0,00	0,00	0,00	0,00		0,00
20	Immobilisations incorporelles (sauf 204)	0,00	0,00	185 000,00	0,00		280 000,00
204	Subventions d'équipement versées	0,00	0,00	0,00	0,00		115 000,00
21	Immobilisations corporelles	0,00	0,00	2 398 885,00	1 123 500,00		4 348 171,00
22	Immobilisations reçues en affectation	0,00	0,00	0,00	0,00		0,00
23	Immobilisations en cours (sauf 2324)	520 000,00	0,00	750 000,00	0,00		4 086 784,40
26	Participations et créances rattachées	0,00	0,00	0,00	0,00		0,00
27	Autres immobilisations financières	0,00	0,00	0,00	0,00		20 000,00
45	Opérations pour compte de tiers	0,00	0,00	0,00	0,00		0,00
RECETTES		0,00	0,00	442 300,00	0,00		6 714 393,43
024	Produits des cessions d'immobilisations	0,00	0,00	0,00	0,00		0,00
10	Dotations, fonds divers et réserves	0,00	0,00	0,00	0,00		2 866 304,84
13	Subventions d'investissement	0,00	0,00	442 300,00	0,00		751 300,00
16	Emprunts et dettes assimilées	0,00	0,00	0,00	0,00		3 096 788,59
18	Cpte de liaison : affectation (BA,régie)	0,00	0,00	0,00	0,00		0,00
20	Immobilisations incorporelles (sauf 204)	0,00	0,00	0,00	0,00		0,00
204	Subventions d'équipement versées	0,00	0,00	0,00	0,00		0,00
21	Immobilisations corporelles	0,00	0,00	0,00	0,00		0,00
22	Immobilisations reçues en affectation	0,00	0,00	0,00	0,00		0,00
23	Immobilisations en cours (sauf 2324)	0,00	0,00	0,00	0,00		0,00
26	Participations et créances rattachées	0,00	0,00	0,00	0,00		0,00
27	Autres immobilisations financières	0,00	0,00	0,00	0,00		0,00

CC DES QUATRE RIVIERES - Budget Ctes 4 Rivières - BP (projet de budget) - 2024

Envoyé en préfecture le 12/04/2024

Reçu en préfecture le 12/04/2024



Publié le 9

ID : 074-247400666-20240408-20240408_01_DEL-BF

Chapitre nature	Libellé	5 Aménagement des territoires et habitat	6 Action économique	7 Environnement	8 Transports		
45	Opérations pour compte de tiers	0,00	0,00	0,00	0,00		0,00

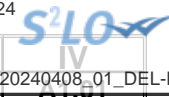

IV – ANNEXES

A – PRESENTATION CROISEE – SECTION D'INVESTISSEMENT – PRESENTATION DETAILLEE

01 – OPERATIONS NON VENTILABLES

Article / compte nature (1)	Libellé	01 Opérations non ventilables
DEPENSES		255 000,00
164	Emprunts auprès des éts financiers	239 200,03
168	Autres emprunts et dettes assimilées	15 799,97
RECETTES		2 866 304,84
102	Dotations et fonds d'investissement	1 383 560,54
106	Réserves	1 482 744,30

(1) Détailler les comptes à trois chiffres.



IV – ANNEXES

A – PRESENTATION CROISEE – SECTION D'INVESTISSEMENT – PRESENTATION DETAILLEE

FONCTION 0 – Services généraux

Article / compte nature (1)	Libellé	02 Administration générale							
		020 Admin. générale de la collectivité	021 Personnel non ventilé	022 Information, communication, publicité	023 Fêtes et cérémonies	024 Aide aux associations	025 Cimetières et pompes funèbres	026 Administration générale de l'Etat	028 Autres moyens généraux
DEPENSES		225 000,00	0,00	0,00	0,00	0,00	0,00	0,00	0,00
204	Subventions d'équipement versées	115 000,00	0,00	0,00	0,00	0,00	0,00	0,00	0,00
218	Autres immobilisations corporelles	90 000,00	0,00	0,00	0,00	0,00	0,00	0,00	0,00
275	Dépôts et cautionnements versés	16 000,00	0,00	0,00	0,00	0,00	0,00	0,00	0,00
276	Autres créances immobilisées	4 000,00	0,00	0,00	0,00	0,00	0,00	0,00	0,00
RECETTES		3 096 788,59	0,00	0,00	0,00	0,00	0,00	0,00	0,00
164	Emprunts auprès des éts financiers	3 096 788,59	0,00	0,00	0,00	0,00	0,00	0,00	0,00

(1) Détailler les comptes à trois chiffres.



IV – ANNEXES

A – PRESENTATION CROISEE – SECTION D'INVESTISSEMENT – PRESENTATION DETAILLEE

A1.900

FONCTION 0 – Services généraux (suite 1)

Article / compte nature (1)	Libellé	03 Conseils						
		031 Assemblée délibérante	032 Conseil éco.,social région./Conseil dév.	033 Conseil cult., édu., env.	034 Conseil éco.,soc.,environ.,culture,éduc.		035 Conseil de territoire	038 Autres instances
					0341 Section éco., sociale et environnem.	0342 Section culture, éducation et sports		
DEPENSES		0,00	0,00	0,00	0,00	0,00	0,00	
204	Subventions d'équipement versées	0,00	0,00	0,00	0,00	0,00	0,00	
218	Autres immobilisations corporelles	0,00	0,00	0,00	0,00	0,00	0,00	
275	Dépôts et cautionnements versés	0,00	0,00	0,00	0,00	0,00	0,00	
276	Autres créances immobilisées	0,00	0,00	0,00	0,00	0,00	0,00	
RECETTES		0,00	0,00	0,00	0,00	0,00	0,00	
164	Emprunts auprès des éts financiers	0,00	0,00	0,00	0,00	0,00	0,00	

(1) Détailler les comptes à trois chiffres.

IV – ANNEXES

A – PRESENTATION CROISEE – SECTION D'INVESTISSEMENT – PRESENTATION DETAILLEE

IV

A1.900

FONCTION 0 – Services généraux (suite 2)

Article / compte nature (1)	Libellé	04 Coop.décent.,act° interrég.,eur.,intern.					TOTAL DU CHAPITRE
		041 Action relevant de la subvention globale	042 Actions interrégionales	043 Actions européennes	044 Aide publique au développement	048 Autres actions	
DEPENSES		0,00	0,00	0,00	0,00	0,00	225 000,00
204	Subventions d'équipement versées	0,00	0,00	0,00	0,00	0,00	115 000,00
218	Autres immobilisations corporelles	0,00	0,00	0,00	0,00	0,00	90 000,00
275	Dépôts et cautionnements versés	0,00	0,00	0,00	0,00	0,00	16 000,00
276	Autres créances immobilisées	0,00	0,00	0,00	0,00	0,00	4 000,00
RECETTES		0,00	0,00	0,00	0,00	0,00	3 096 788,59
164	Emprunts auprès des états financiers	0,00	0,00	0,00	0,00	0,00	3 096 788,59

(1) Détailler les comptes à trois chiffres.



IV – ANNEXES

A – PRESENTATION CROISEE – SECTION D’INVESTISSEMENT – PRESENTATION DETAILLEE

FONCTION 0-5 – Gestion des fonds européens

Article / compte nature (1)	Libellé	051 FSE	052 FEDER	058 Autres		TOTAL DU CHAPITRE
				0580 FEADER	0581 FEAMP	
	DEPENSES	0,00	0,00	0,00	0,00	0,00
	RECETTES	0,00	0,00	0,00	0,00	0,00

(1) Détailler les comptes à trois chiffres.

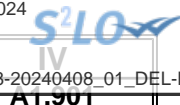

IV – ANNEXES

A – PRESENTATION CROISEE – SECTION D'INVESTISSEMENT – PRESENTATION DETAILLEE

FONCTION 1 – Sécurité

Article / compte nature (1)	Libellé	10 Services communs	11 Police, sécurité, justice	12 Incendie et secours	13 Hygiène et salubrité publique	18 Autres interv. protect. personnes, biens	TOTAL DU CHAPITRE
	DEPENSES	0,00	0,00	0,00	0,00	0,00	0,00
	RECETTES	0,00	0,00	0,00	0,00	0,00	0,00

(1) Détailler les comptes à trois chiffres.

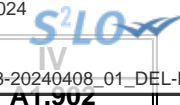

IV – ANNEXES

A – PRESENTATION CROISEE – SECTION D’INVESTISSEMENT – PRESENTATION DETAILLEE

FONCTION 2 – Enseignement, formation professionnelle et apprentissage

Article / compte nature (1)	Libellé	20	21			22			23	24
		Services communs	Enseignement du premier degré			Enseignement du second degré				
		201	211	212	213	221	222	223		
		Services communs	Ecoles maternelles	Ecoles primaires	Classes regroupées	Collèges	Lycées publics	Lycées privés	Enseignement supérieur	Cités scolaires
	DEPENSES	0,00	0,00	0,00	0,00	0,00	0,00	0,00	0,00	0,00
	RECETTES	0,00	0,00	0,00	0,00	0,00	0,00	0,00	0,00	0,00

(1) Détailler les comptes à trois chiffres.

IV – ANNEXES

A – PRESENTATION CROISEE – SECTION D’INVESTISSEMENT – PRESENTATION DETAILLEE

IV

A1.902

FONCTION 2 – Enseignement, formation professionnelle et apprentissage (suite 1)

Article / compte nature (1)	Libellé	25 Formation professionnelle											258 Autres	
		251 Insertion sociale et professionnelle	252 Formation professionnalisante personnes	253 Formation certifiante des personnes	254 Formation des actifs occupés	255 Rémunération des stagiaires	256 CNFPT - Formation des actifs occupés					257 CNFPT et CDG - missions spécifiques		
							256 CNFPT - Formation des actifs occupés					2571 Concours		2572 Missions administratives
							2561 Missions statutaires et réglementaires	2562 Développement des compétences	2563 Évolution et transition professionnelle	2564 Organisation des activités pédagogiques	2565 Autres			
	DEPENSES	0,00	0,00	0,00	0,00	0,00	0,00	0,00	0,00	0,00	0,00	0,00	0,00	0,00
	RECETTES	0,00	0,00	0,00	0,00	0,00	0,00	0,00	0,00	0,00	0,00	0,00	0,00	0,00

(1) Détailler les comptes à trois chiffres.

IV – ANNEXES

A – PRESENTATION CROISEE – SECTION D'INVESTISSEMENT – PRESENTATION DETAILLEE

IV

A1.902

FONCTION 2 – Enseignement, formation professionnelle et apprentissage (suite 2)

Article / compte nature (1)	Libellé	26 Apprentissage	27 Formation sanitaire et sociale	28 Autres services périscolaires et annexes					29 Sécurité	TOTAL DU CHAPITRE
				281 Hébergement et restauration scolaires	282 Sport scolaire	283 Médecine scolaire	284 Classes de découverte	288 Autre service annexe de l'enseignement		
	DEPENSES	0,00	0,00	0,00	0,00	0,00	0,00	0,00	0,00	0,00
	RECETTES	0,00	0,00	0,00	0,00	0,00	0,00	0,00	0,00	0,00

(1) Détailler les comptes à trois chiffres.



IV – ANNEXES

A – PRESENTATION CROISEE – SECTION D’INVESTISSEMENT – PRESENTATION DETAILLEE

FONCTION 3 – Culture, vie sociale, jeunesse, sports et loisirs

Article / compte nature (1)	Libellé	30 Services communs	31 Culture							317 Cinémas et autres salles de spectacles	318 Archéologie préventive
			311 Activités artist.,actions et manif.cult.	312 Patrimoine	313 Bibliothèques, médiathèques	314 Musées	315 Services d'archives	316 Théâtres et spectacles vivants			
DEPENSES		222 000,00	0,00	0,00	0,00	0,00	0,00	0,00	0,00	0,00	0,00
203	Frais d'études, recherche, développement	75 000,00	0,00	0,00	0,00	0,00	0,00	0,00	0,00	0,00	0,00
212	Agencements et aménagement de terrains	30 000,00	0,00	0,00	0,00	0,00	0,00	0,00	0,00	0,00	0,00
213	Constructions	50 000,00	0,00	0,00	0,00	0,00	0,00	0,00	0,00	0,00	0,00
218	Autres immobilisations corporelles	67 000,00	0,00	0,00	0,00	0,00	0,00	0,00	0,00	0,00	0,00
238	Avances commandes immo corporelles	0,00	0,00	0,00	0,00	0,00	0,00	0,00	0,00	0,00	0,00
RECETTES		0,00	0,00	0,00	0,00	0,00	0,00	0,00	0,00	0,00	0,00
131	Subv inv rattachées aux actifs amort	0,00	0,00	0,00	0,00	0,00	0,00	0,00	0,00	0,00	0,00

(1) Détailler les comptes à trois chiffres.

IV – ANNEXES

A – PRESENTATION CROISEE – SECTION D’INVESTISSEMENT – PRESENTATION DETAILLEE

IV

A1.903

FONCTION 3 – Culture, vie sociale, jeunesse, sports et loisirs (suite 1)

Article / compte nature (1)	Libellé	32 Sports (autres que scolaires)					
		321 Salles de sport, gymnases	322 Stades	323 Piscines	324 Centres de formation sportifs	325 Autres équipements sportifs ou loisirs	326 Manifestations sportives
DEPENSES		0,00	654 000,00	0,00	0,00	0,00	0,00
203	Frais d'études, recherche, développement	0,00	0,00	0,00	0,00	0,00	0,00
212	Agencements et aménagements de terrains	0,00	12 000,00	0,00	0,00	0,00	0,00
213	Constructions	0,00	42 000,00	0,00	0,00	0,00	0,00
218	Autres immobilisations corporelles	0,00	0,00	0,00	0,00	0,00	0,00
238	Avances commandes immo corporelles	0,00	600 000,00	0,00	0,00	0,00	0,00
RECETTES		0,00	140 000,00	0,00	0,00	0,00	0,00
131	Subv inv rattachées aux actifs amort	0,00	140 000,00	0,00	0,00	0,00	0,00

(1) Détailler les comptes à trois chiffres.

IV – ANNEXES

A – PRESENTATION CROISEE – SECTION D'INVESTISSEMENT – PRESENTATION DETAILLEE

IV

A1.903

FONCTION 3 – Culture, vie sociale, jeunesse, sports et loisirs (suite 2)

Article / compte nature (1)	Libellé	33 Jeunesse (action socio-éduc.) et loisirs			34 Vie sociale et citoyenne		39 Sécurité	TOTAL DU CHAPITRE
		331 Centres de loisirs	332 Colonies de vacances	338 Autres activités pour les jeunes	341 Egalité entre les femmes et les hommes	348 Autres		
DEPENSES		0,00	0,00	0,00	0,00	0,00	0,00	876 000,00
203	Frais d'études, recherche, développement	0,00	0,00	0,00	0,00	0,00	0,00	75 000,00
212	Agencements et aménagements de terrains	0,00	0,00	0,00	0,00	0,00	0,00	42 000,00
213	Constructions	0,00	0,00	0,00	0,00	0,00	0,00	92 000,00
218	Autres immobilisations corporelles	0,00	0,00	0,00	0,00	0,00	0,00	67 000,00
238	Avances commandés immo corporelles	0,00	0,00	0,00	0,00	0,00	0,00	600 000,00
RECETTES		0,00	0,00	0,00	0,00	0,00	0,00	140 000,00
131	Subv inv rattachées aux actifs amort	0,00	0,00	0,00	0,00	0,00	0,00	140 000,00

(1) Détailler les comptes à trois chiffres.

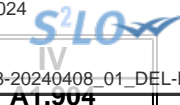

IV – ANNEXES

A – PRESENTATION CROISEE – SECTION D’INVESTISSEMENT – PRESENTATION DETAILLEE

FONCTION 4 – Santé et action sociale (hors RSA)

Article / compte nature (1)	Libellé	41 Santé					
		410 Services communs	411 PMI et planification familiale	412 Prévention et éducation pour la santé	413 Sécurité alimentaire	414 Dispensaires et autres éta sanitaires	418 Autres actions
DEPENSES		0,00	0,00	0,00	0,00	0,00	0,00
203	Frais d'études, recherche, développement	0,00	0,00	0,00	0,00	0,00	0,00
212	Agencements et aménagements de terrains	0,00	0,00	0,00	0,00	0,00	0,00
213	Constructions	0,00	0,00	0,00	0,00	0,00	0,00
218	Autres immobilisations corporelles	0,00	0,00	0,00	0,00	0,00	0,00
231	Immobilisations corporelles en cours	0,00	0,00	0,00	0,00	0,00	0,00
RECETTES		0,00	0,00	0,00	0,00	0,00	0,00
131	Subv inv rattachées aux actifs amort	0,00	0,00	0,00	0,00	0,00	0,00
132	Subv inv rattachées aux actifs non amort	0,00	0,00	0,00	0,00	0,00	0,00

(1) Détailler les comptes à trois chiffres.

IV – ANNEXES

A – PRESENTATION CROISEE – SECTION D'INVESTISSEMENT – PRESENTATION DETAILLEE

IV

A1.904

FONCTION 4 – Santé et action sociale (hors RSA) (suite 1)

Article / compte nature (1)	Libellé	42 Action sociale							
		420 Services communs	421 Famille et enfance				422 Petite enfance		
			4211 Actions en faveur de la maternité	4212 Aides à la famille	4213 Aides sociales à l'enfance	4214 Adolescence	4221 Crèches et garderies	4222 Multi accueil	4228 Autres actions pour la petite enfance
DEPENSES		0,00	0,00	0,00	0,00	0,00	0,00	2 367 770,40	14 200,00
203	Frais d'études, recherche, développement	0,00	0,00	0,00	0,00	0,00	0,00	20 000,00	0,00
212	Agencements et aménagements de terrains	0,00	0,00	0,00	0,00	0,00	0,00	40 986,00	0,00
213	Constructions	0,00	0,00	0,00	0,00	0,00	0,00	74 000,00	8 200,00
218	Autres immobilisations corporelles	0,00	0,00	0,00	0,00	0,00	0,00	16 000,00	6 000,00
231	Immobilisations corporelles en cours	0,00	0,00	0,00	0,00	0,00	0,00	2 216 784,40	0,00
RECETTES		0,00	0,00	0,00	0,00	0,00	0,00	19 000,00	0,00
131	Subv inv rattachées aux actifs amort	0,00	0,00	0,00	0,00	0,00	0,00	19 000,00	0,00
132	Subv inv rattachées aux actifs non amort	0,00	0,00	0,00	0,00	0,00	0,00	0,00	0,00

(1) Détailler les comptes à trois chiffres.

IV – ANNEXES

A – PRESENTATION CROISEE – SECTION D’INVESTISSEMENT – PRESENTATION DETAILLEE

IV

A1.904

FONCTION 4 – Santé et action sociale (hors RSA) (suite 2)

Article / compte nature (1)	Libellé	42					TOTAL DU CHAPITRE	
		Action sociale						
		423 Personnes âgées			424 Personnes en difficulté	425 Personnes handicapées		428 Autres interventions sociales
4231 Forfait autonomie	4232 Autres actions de prévention	4238 Autres actions pour les personnes âgées						
DEPENSES		69 600,00	0,00	0,00	320 000,00	0,00	0,00	2 771 570,40
203	Frais d'études, recherche, développement	0,00	0,00	0,00	0,00	0,00	0,00	20 000,00
212	Agencements et aménagements de terrains	0,00	0,00	0,00	300 000,00	0,00	0,00	340 986,00
213	Constructions	69 600,00	0,00	0,00	5 000,00	0,00	0,00	156 800,00
218	Autres immobilisations corporelles	0,00	0,00	0,00	15 000,00	0,00	0,00	37 000,00
231	Immobilisations corporelles en cours	0,00	0,00	0,00	0,00	0,00	0,00	2 216 784,40
RECETTES		0,00	0,00	0,00	150 000,00	0,00	0,00	169 000,00
131	Subv inv rattachées aux actifs amort	0,00	0,00	0,00	0,00	0,00	0,00	19 000,00
132	Subv inv rattachées aux actifs non amort	0,00	0,00	0,00	150 000,00	0,00	0,00	150 000,00

(1) Détailler les comptes à trois chiffres.

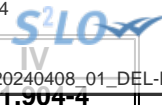

IV – ANNEXES

A – PRESENTATION CROISEE – SECTION D'INVESTISSEMENT – PRESENTATION DETAILLEE

FONCTION 4-4 – RSA

Article / compte nature (1)	Libellé	441 Insertion sociale	442 Santé	443 Logement	444 Insertion professionnelle	445 Evaluation des dépenses engagées	446 Dépenses de structure	447 RSA allocations	448 Autres dépenses au titre du RSA	TOTAL DU CHAPITRE
	DEPENSES	0,00	0,00	0,00	0,00	0,00	0,00	0,00	0,00	0,00
	RECETTES	0,00	0,00	0,00	0,00	0,00	0,00	0,00	0,00	0,00

(1) Détailler les comptes à trois chiffres.

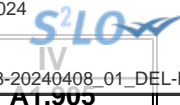

IV – ANNEXES

A – PRESENTATION CROISEE – SECTION D'INVESTISSEMENT – PRESENTATION DETAILLEE

FONCTION 5 – Aménagement des territoires et habitat

Article / compte nature (1)	Libellé	50	51						
		Services communs	Aménagement et services urbains						
		501 Services communs	510 Services communs	511 Espaces verts urbains	512 Eclairage public	513 Art public	514 Electrification	515 Opérations d'aménagement	518 Autres actions d'aménagement urbain
DEPENSES		0,00	0,00	0,00	0,00	0,00	0,00	0,00	0,00
231	Immobilisations corporelles en cours	0,00	0,00	0,00	0,00	0,00	0,00	0,00	0,00
RECETTES		0,00	0,00	0,00	0,00	0,00	0,00	0,00	0,00

(1) Détailler les comptes à trois chiffres.

IV – ANNEXES

A – PRESENTATION CROISEE – SECTION D'INVESTISSEMENT – PRESENTATION DETAILLEE

IV

A1.905

FONCTION 5 – Aménagement des territoires et habitat (suite 1)

Article / compte nature (1)	Libellé	52 Politique de la ville	53 Agglomérations et villes moyennes	54 Espace rural et autres espaces de dév.	55 Habitat (Logement)				
					551 Parc privé de la collectivité	552 Aide au secteur locatif	553 Aide à l'accession à la propriété	554 Aire d'accueil des gens du voyage	555 Logement social
	DEPENSES	0,00	0,00	0,00	0,00	0,00	0,00	520 000,00	0,00
231	Immobilisations corporelles en cours	0,00	0,00	0,00	0,00	0,00	0,00	520 000,00	0,00
	RECETTES	0,00	0,00	0,00	0,00	0,00	0,00	0,00	0,00

(1) Détailler les comptes à trois chiffres.

IV – ANNEXES

A – PRESENTATION CROISEE – SECTION D'INVESTISSEMENT – PRESENTATION DETAILLEE

IV

A1.905

FONCTION 5 – Aménagement des territoires et habitat (suite 2)

Article / compte nature (1)	Libellé	56 Actions en faveur du littoral	57 Techno. de l'information et de la comm.	58 Autres actions		59 Sécurité	TOTAL DU CHAPITRE
				581 Réserves Foncières	588 Autres actions d'aménagement		
	DEPENSES	0,00	0,00	0,00	0,00	0,00	520 000,00
231	Immobilisations corporelles en cours	0,00	0,00	0,00	0,00	0,00	520 000,00
	RECETTES	0,00	0,00	0,00	0,00	0,00	0,00

(1) Détailler les comptes à trois chiffres.

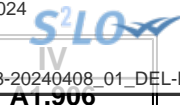

IV – ANNEXES

A – PRESENTATION CROISEE – SECTION D’INVESTISSEMENT – PRESENTATION DETAILLEE

FONCTION 6 – Action économique

Article / compte nature (1)	Libellé	60 Services communs	61 Interventions économiques transversales	62 Structure d'animation et de dév. éco.	63 Actions sectorielles			
					631 Agriculture, pêche et agro-alimentaire		632 Industrie, commerce et artisanat	633 Développement touristique
					6311 Laboratoire	6312 Autres		
	DEPENSES	0,00	0,00	0,00	0,00	0,00	0,00	0,00
	RECETTES	0,00	0,00	0,00	0,00	0,00	0,00	0,00

(1) Détailler les comptes à trois chiffres.

IV – ANNEXES

A – PRESENTATION CROISEE – SECTION D'INVESTISSEMENT – PRESENTATION DETAILLEE

IV

A1.906

FONCTION 6 – Action économique (suite)

Article / compte nature (1)	Libellé	64 Rayonnement, attractivité du territoire	65 Insertion éco. et éco.sociale, solidaire	66 Maintien et dév. des services publics	67 Recherche et innovation	68 Autres actions	TOTAL DU CHAPITRE
	DEPENSES	0,00	0,00	0,00	0,00	0,00	0,00
	RECETTES	0,00	0,00	0,00	0,00	0,00	0,00

(1) Détailler les comptes à trois chiffres.

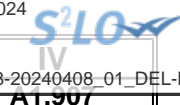

IV – ANNEXES

A – PRESENTATION CROISEE – SECTION D’INVESTISSEMENT – PRESENTATION DETAILLEE

FONCTION 7 – Environnement

Article / compte nature (1)	Libellé	70 Services communs	71 Actions transversales	72 Actions déchets et propreté urbaine					
				720 Services communs collecte et propreté	721 Collecte et traitement des déchets			722 Propreté urbaine	
					7211 Actions prévention et sensibilisation	7212 Collecte des déchets	7213 Tri, valorisation, traitement déchets	7221 Actions prévention et sensibilisation	7222 Action propreté urbaine et nettoiemnt
DEPENSES		0,00	0,00	2 234 715,00	0,00	0,00	0,00	0,00	0,00
203	Frais d'études, recherche, développement	0,00	0,00	20 000,00	0,00	0,00	0,00	0,00	0,00
205	Licences, procédés, droits similaires	0,00	0,00	0,00	0,00	0,00	0,00	0,00	0,00
211	Terrains	0,00	0,00	0,00	0,00	0,00	0,00	0,00	0,00
212	Agencements et aménagements de terrains	0,00	0,00	506 000,00	0,00	0,00	0,00	0,00	0,00
213	Constructions	0,00	0,00	174 700,00	0,00	0,00	0,00	0,00	0,00
215	Installat°, matériel, outillage techniq.	0,00	0,00	253 115,00	0,00	0,00	0,00	0,00	0,00
216	Biens historiques et culturels	0,00	0,00	0,00	0,00	0,00	0,00	0,00	0,00
217	Immobilisations reçues mises à dispo.	0,00	0,00	1 500,00	0,00	0,00	0,00	0,00	0,00
218	Autres immobilisations corporelles	0,00	0,00	529 400,00	0,00	0,00	0,00	0,00	0,00
231	Immobilisations corporelles en cours	0,00	0,00	750 000,00	0,00	0,00	0,00	0,00	0,00
RECETTES		0,00	0,00	80 000,00	0,00	0,00	0,00	0,00	0,00
131	Subv inv rattachées aux actifs amort	0,00	0,00	80 000,00	0,00	0,00	0,00	0,00	0,00

(1) Détailler les comptes à trois chiffres.

IV – ANNEXES

A – PRESENTATION CROISEE – SECTION D'INVESTISSEMENT – PRESENTATION DETAILLEE

IV

A1.907

FONCTION 7 – Environnement (suite 1)

Article / compte nature (1)	Libellé	73 Actions en matière de gestion des eaux					74 Politique de l'air
		731 Politique de l'eau	732 Eau potable	733 Assainissement	734 Eaux pluviales	735 Lutte contre les inondations	
DEPENSES		0,00	0,00	0,00	0,00	0,00	0,00
203	Frais d'études, recherche, développement	0,00	0,00	0,00	0,00	0,00	0,00
205	Licences, procédés, droits similaires	0,00	0,00	0,00	0,00	0,00	0,00
211	Terrains	0,00	0,00	0,00	0,00	0,00	0,00
212	Agencements et aménagements de terrains	0,00	0,00	0,00	0,00	0,00	0,00
213	Constructions	0,00	0,00	0,00	0,00	0,00	0,00
215	Installat°, matériel, outillage techniq.	0,00	0,00	0,00	0,00	0,00	0,00
216	Biens historiques et culturels	0,00	0,00	0,00	0,00	0,00	0,00
217	Immobilisations reçues mises à dispo.	0,00	0,00	0,00	0,00	0,00	0,00
218	Autres immobilisations corporelles	0,00	0,00	0,00	0,00	0,00	0,00
231	Immobilisations corporelles en cours	0,00	0,00	0,00	0,00	0,00	0,00
RECETTES		0,00	0,00	0,00	0,00	0,00	0,00
131	Subv inv rattachées aux actifs amort	0,00	0,00	0,00	0,00	0,00	0,00

(1) Détailler les comptes à trois chiffres.

IV – ANNEXES

IV

A – PRESENTATION CROISEE – SECTION D'INVESTISSEMENT – PRESENTATION DETAILLEE

A1.907

FONCTION 7 – Environnement (suite 2)

Article / compte nature (1)	Libellé	75 Politique de l'énergie				76 Préserv. patrim. naturel,risques techno.	77 Environnement infrastructures transports	78 Autres actions	TOTAL DU CHAPITRE	
		751 Réseaux de chaleur et de froid	752 Energie photovoltaïque	753 Energie éolienne	754 Energie hydraulique					758 Autres actions
DEPENSES		0,00	0,00	0,00	0,00	0,00	1 099 170,00	0,00	0,00	3 333 885,00
203	Frais d'études, recherche, développement	0,00	0,00	0,00	0,00	0,00	145 000,00	0,00	0,00	165 000,00
205	Licences, procédés, droits similaires	0,00	0,00	0,00	0,00	0,00	20 000,00	0,00	0,00	20 000,00
211	Terrains	0,00	0,00	0,00	0,00	0,00	265 000,00	0,00	0,00	265 000,00
212	Agencements et aménagements de terrains	0,00	0,00	0,00	0,00	0,00	449 170,00	0,00	0,00	955 170,00
213	Constructions	0,00	0,00	0,00	0,00	0,00	15 000,00	0,00	0,00	189 700,00
215	Installat°, matériel, outillage techniq.	0,00	0,00	0,00	0,00	0,00	93 000,00	0,00	0,00	346 115,00
216	Biens historiques et culturels	0,00	0,00	0,00	0,00	0,00	50 000,00	0,00	0,00	50 000,00
217	Immobilisations reçues mises à dispo.	0,00	0,00	0,00	0,00	0,00	0,00	0,00	0,00	1 500,00
218	Autres immobilisations corporelles	0,00	0,00	0,00	0,00	0,00	62 000,00	0,00	0,00	591 400,00
231	Immobilisations corporelles en cours	0,00	0,00	0,00	0,00	0,00	0,00	0,00	0,00	750 000,00
RECETTES		312 300,00	0,00	0,00	0,00	0,00	0,00	0,00	50 000,00	442 300,00
131	Subv inv rattachées aux actifs amort	312 300,00	0,00	0,00	0,00	0,00	0,00	0,00	50 000,00	442 300,00

(1) Détailler les comptes à trois chiffres.

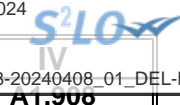

IV – ANNEXES

A – PRESENTATION CROISEE – SECTION D'INVESTISSEMENT – PRESENTATION DETAILLEE

FONCTION 8 – Transports

Article / compte nature (1)	Libellé	80 Services communs	81 Transports scolaires	82 Transports publics de voyageurs						
				820 Services communs	821 Transport sur route	822 Transport ferroviaire	823 Transport fluvial	824 Transport maritime	825 Transport aérien	828 Autres transports
DEPENSES		0,00	0,00	1 123 500,00	0,00	0,00	0,00	0,00	0,00	0,00
211	Terrains	0,00	0,00	1 113 500,00	0,00	0,00	0,00	0,00	0,00	0,00
213	Constructions	0,00	0,00	10 000,00	0,00	0,00	0,00	0,00	0,00	0,00
RECETTES		0,00	0,00	0,00	0,00	0,00	0,00	0,00	0,00	0,00

(1) Détailler les comptes à trois chiffres.

IV – ANNEXES

A – PRESENTATION CROISEE – SECTION D'INVESTISSEMENT – PRESENTATION DETAILLEE

IV

A1.908

FONCTION 8 – Transports (suite 1)

Article / compte nature (1)	Libellé	83 Transports de marchandises						
		830 Services communs	831 Fret routier	832 Fret ferroviaire	833 Fret fluvial	834 Fret maritime	835 Fret aérien	838 Autres transports
DEPENSES		0,00	0,00	0,00	0,00	0,00	0,00	0,00
211	Terrains	0,00	0,00	0,00	0,00	0,00	0,00	0,00
213	Constructions	0,00	0,00	0,00	0,00	0,00	0,00	0,00
RECETTES		0,00	0,00	0,00	0,00	0,00	0,00	0,00

(1) Détailler les comptes à trois chiffres.

IV – ANNEXES

A – PRESENTATION CROISEE – SECTION D'INVESTISSEMENT – PRESENTATION DETAILLEE

IV

A1.908

FONCTION 8 – Transports (suite 2)

Article / compte nature (1)	Libellé	84 Voirie							
		841 Voirie nationale	842 Voirie régionale	843 Voirie départementale	844 Voirie métropolitaine	845 Voirie communale	846 Viabilité hivernale et aléas climatiques	847 Equipements de voirie	849 Sécurité routière
	DEPENSES	0,00	0,00	0,00	0,00	0,00	0,00	0,00	0,00
211	Terrains	0,00	0,00	0,00	0,00	0,00	0,00	0,00	0,00
213	Constructions	0,00	0,00	0,00	0,00	0,00	0,00	0,00	0,00
	RECETTES	0,00	0,00	0,00	0,00	0,00	0,00	0,00	0,00

(1) Détailler les comptes à trois chiffres.

IV – ANNEXES

A – PRESENTATION CROISEE – SECTION D'INVESTISSEMENT – PRESENTATION DETAILLEE

IV

A1.908

FONCTION 8 – Transports (suite 3)

Article / compte nature (1)	Libellé	85 Infrastructures					86 Liaisons multimodales	87 Circulations douces	89 Sécurité	TOTAL DU CHAPITRE
		851 Gares, autres infrastructures routières	852 Gares et autres infrastructures ferrov.	853 Haltes, autres infrastructures fluviales	854 Ports, autres infrastructures portuaires	855 Aéroports et autres infrastructures				
DEPENSES		0,00	0,00	0,00	0,00	0,00	0,00	0,00	1 123 500,00	
211	Terrains	0,00	0,00	0,00	0,00	0,00	0,00	0,00	1 113 500,00	
213	Constructions	0,00	0,00	0,00	0,00	0,00	0,00	0,00	10 000,00	
RECETTES		0,00	0,00	0,00	0,00	0,00	0,00	0,00	0,00	

(1) Détailler les comptes à trois chiffres.

IV – ANNEXES

A – PRESENTATION CROISEE – SECTION DE FONCTIONNEMENT – VUE D'ENSEMBLE

Chapitre nature	Libellé	01 Opérations non ventilables	0 Services généraux (hors 01 et Gestion des fonds européens)	0-5 Gestion des fonds européens	1 Sécurité	2 Enseign., formation prof., apprentissage	3 Cult., vie soc., jeun., sports, loisirs	4 Santé et action sociale (hors APA et RSA / Régularisation de RMI)	4-3 APA
DEPENSES		27 403,93	6 655 665,96	0,00	0,00	0,00	0,00	0,00	0,00
011	Charges à caractère général	0,00	1 845 933,89	0,00	0,00	0,00	0,00	0,00	0,00
012	Charges de personnel et frais assimilés	0,00	1 034 000,00	0,00	0,00	0,00	0,00	0,00	0,00
014	Atténuations de produits	0,00	1 590 136,00	0,00	0,00	0,00	0,00	0,00	0,00
65	Autres charges de gestion courante	0,00	2 155 000,00	0,00	0,00	0,00	0,00	0,00	0,00
6586	Frais fonctionnement des groupes d'élus	0,00	0,00	0,00	0,00	0,00	0,00	0,00	0,00
66	Charges financières	27 403,93	12 596,07	0,00	0,00	0,00	0,00	0,00	0,00
67	Charges spécifiques	0,00	5 000,00	0,00	0,00	0,00	0,00	0,00	0,00
68	Dotations aux provisions, dépréciations	0,00	13 000,00	0,00	0,00	0,00	0,00	0,00	0,00
RECETTES		0,00	7 384 544,73	0,00	0,00	0,00	0,00	0,00	0,00
013	Atténuations de charges	0,00	15 000,00	0,00	0,00	0,00	0,00	0,00	0,00
70	Prod. services, domaine, ventes diverses	0,00	99 893,00	0,00	0,00	0,00	0,00	0,00	0,00
73	Impôts et taxes	0,00	2 086 199,32	0,00	0,00	0,00	0,00	0,00	0,00
731	Fiscalité locale	0,00	2 595 595,41	0,00	0,00	0,00	0,00	0,00	0,00
74	Dotations et participations	0,00	2 468 857,00	0,00	0,00	0,00	0,00	0,00	0,00
75	Autres produits de gestion courante	0,00	119 000,00	0,00	0,00	0,00	0,00	0,00	0,00
76	Produits financiers	0,00	0,00	0,00	0,00	0,00	0,00	0,00	0,00
77	Produits spécifiques	0,00	0,00	0,00	0,00	0,00	0,00	0,00	0,00
78	Reprises amort., dépréciations, prov.	0,00	0,00	0,00	0,00	0,00	0,00	0,00	0,00

IV – ANNEXES

A – PRESENTATION CROISEE – SECTION DE FONCTIONNEMENT – VUE D'ENSEMBLE (suite)

IV

A2

Chapitre nature	Libellé	4-4 RSA / Régularisation de RMI	5 Aménagement des territoires et habitat	6 Action économique	7 Environnement	8 Transports	9 Fonction en réserve	TOTAL
DEPENSES		0,00	0,00	0,00	2 489 568,00	0,00		9 172 637,89
011	Charges à caractère général	0,00	0,00	0,00	1 719 568,00	0,00		3 565 501,89
012	Charges de personnel et frais assimilés	0,00	0,00	0,00	0,00	0,00		1 034 000,00
014	Atténuations de produits	0,00	0,00	0,00	0,00	0,00		1 590 136,00
65	Autres charges de gestion courante	0,00	0,00	0,00	770 000,00	0,00		2 925 000,00
6586	Frais fonctionnement des groupes d'élus	0,00	0,00	0,00	0,00	0,00		0,00
66	Charges financières	0,00	0,00	0,00	0,00	0,00		40 000,00
67	Charges spécifiques	0,00	0,00	0,00	0,00	0,00		5 000,00
68	Dotations aux provisions, dépréciations	0,00	0,00	0,00	0,00	0,00		13 000,00
RECETTES		0,00	0,00	0,00	2 556 667,00	0,00		9 941 211,73
013	Atténuations de charges	0,00	0,00	0,00	0,00	0,00		15 000,00
70	Prod. services, domaine, ventes diverses	0,00	0,00	0,00	195 107,00	0,00		295 000,00
73	Impôts et taxes	0,00	0,00	0,00	0,00	0,00		2 086 199,32
731	Fiscalité locale	0,00	0,00	0,00	2 361 560,00	0,00		4 957 155,41
74	Dotations et participations	0,00	0,00	0,00	0,00	0,00		2 468 857,00
75	Autres produits de gestion courante	0,00	0,00	0,00	0,00	0,00		119 000,00
76	Produits financiers	0,00	0,00	0,00	0,00	0,00		0,00
77	Produits spécifiques	0,00	0,00	0,00	0,00	0,00		0,00
78	Reprises amort., dépréciations, prov.	0,00	0,00	0,00	0,00	0,00		0,00



IV – ANNEXES

A – PRESENTATION CROISEE – SECTION DE FONCTIONNEMENT – PRESENTATION DETAILLEE

01 – OPERATIONS NON VENTILABLES

Article / compte nature (1)	Libellé	01 Opérations non ventilables
DEPENSES		27 403,93
661	Charges d'intérêts	27 403,93
RECETTES		0,00

(1) Détailler les comptes à trois chiffres.

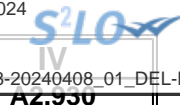

IV – ANNEXES

A – PRESENTATION CROISEE – SECTION DE FONCTIONNEMENT – PRESENTATION DETAILLEE

FONCTION 0 – Services généraux

Article / compte nature (1)	Libellé	02 Administration générale							
		020 Admin. générale de la collectivité	021 Personnel non ventilé	022 Information, communication, publicité	023 Fêtes et cérémonies	024 Aide aux associations	025 Cimetières et pompes funèbres	026 Administration générale de l'Etat	028 Autres moyens généraux
DEPENSES		6 655 665,96	0,00	0,00	0,00	0,00	0,00	0,00	0,00
606	Achats non stockés de matières et fourni	174 551,18	0,00	0,00	0,00	0,00	0,00	0,00	0,00
611	Contrats de prestations de services	777 643,39	0,00	0,00	0,00	0,00	0,00	0,00	0,00
613	Locations	58 144,16	0,00	0,00	0,00	0,00	0,00	0,00	0,00
614	Charges locatives et de copropriété	9 101,47	0,00	0,00	0,00	0,00	0,00	0,00	0,00
615	Entretien et réparations	308 590,63	0,00	0,00	0,00	0,00	0,00	0,00	0,00
616	Primes d'assurances	59 030,32	0,00	0,00	0,00	0,00	0,00	0,00	0,00
618	Divers	31 110,96	0,00	0,00	0,00	0,00	0,00	0,00	0,00
622	Rémunérations intermédiaires, honoraires	31 466,93	0,00	0,00	0,00	0,00	0,00	0,00	0,00
623	Pub., publications, relations publiques	58 372,24	0,00	0,00	0,00	0,00	0,00	0,00	0,00
625	Déplacements et missions	9 424,28	0,00	0,00	0,00	0,00	0,00	0,00	0,00
626	Frais postaux et frais télécommunication	36 682,96	0,00	0,00	0,00	0,00	0,00	0,00	0,00
627	Services bancaires et assimilés	10,65	0,00	0,00	0,00	0,00	0,00	0,00	0,00
628	Divers	283 764,54	0,00	0,00	0,00	0,00	0,00	0,00	0,00
633	Impôts, taxes, versements (autre orga.)	24 691,53	0,00	0,00	0,00	0,00	0,00	0,00	0,00
635	Autres impôts, taxes (Admin Impôts)	8 040,18	0,00	0,00	0,00	0,00	0,00	0,00	0,00
641	Rémunérations du personnel	763 815,20	0,00	0,00	0,00	0,00	0,00	0,00	0,00
645	Charges sécurité sociale et prévoyance	236 962,11	0,00	0,00	0,00	0,00	0,00	0,00	0,00
647	Autres charges sociales	8 252,91	0,00	0,00	0,00	0,00	0,00	0,00	0,00
648	Autres charges de personnel	278,25	0,00	0,00	0,00	0,00	0,00	0,00	0,00
653	Indemnités	130 520,07	0,00	0,00	0,00	0,00	0,00	0,00	0,00
655	Contributions obligatoires	611 360,03	0,00	0,00	0,00	0,00	0,00	0,00	0,00
657	Charges intervent° cpt prop. - Subvent°	1 366 111,67	0,00	0,00	0,00	0,00	0,00	0,00	0,00
658	Charges diverses de gestion courante	47 008,23	0,00	0,00	0,00	0,00	0,00	0,00	0,00
661	Charges d'intérêts	12 596,07	0,00	0,00	0,00	0,00	0,00	0,00	0,00
673	Titres annulés (sur exercices antérieurs	5 000,00	0,00	0,00	0,00	0,00	0,00	0,00	0,00
681	Dot. amort. et prov. Charges de fonct.	13 000,00	0,00	0,00	0,00	0,00	0,00	0,00	0,00
739	Reverst. et restit. sur impôts et taxes	1 590 136,00	0,00	0,00	0,00	0,00	0,00	0,00	0,00
RECETTES		7 384 544,73	0,00	0,00	0,00	0,00	0,00	0,00	0,00
641	Rémunérations du personnel	15 000,00	0,00	0,00	0,00	0,00	0,00	0,00	0,00
706	Prestations de services	2 500,00	0,00	0,00	0,00	0,00	0,00	0,00	0,00
708	Autres produits	97 393,00	0,00	0,00	0,00	0,00	0,00	0,00	0,00
731	Fiscalité locale	2 595 595,41	0,00	0,00	0,00	0,00	0,00	0,00	0,00

Envoyé en préfecture le 12/04/2024
 Reçu en préfecture le 12/04/2024
 Publié le
 ID : 074-247400666-20240408-20240408_01_DEL-BF



Article / compte nature (1)	Libellé	02 Administration générale							
		020 Admin. générale de la collectivité	021 Personnel non ventilé	022 Information, communication, publicité	023 Fêtes et cérémonies	024 Aide aux associations	025 Cimetières et pompes funèbres	026 Administration générale de l'Etat	028 Autres moyens généraux
735	Fraction de TVA	2 086 199,32	0,00	0,00	0,00	0,00	0,00	0,00	0,00
741	D.G.F.	802 000,00	0,00	0,00	0,00	0,00	0,00	0,00	0,00
744	FCTVA	1 000,00	0,00	0,00	0,00	0,00	0,00	0,00	0,00
747	Participations	104 000,00	0,00	0,00	0,00	0,00	0,00	0,00	0,00
748	Autres attributions et participations	1 561 857,00	0,00	0,00	0,00	0,00	0,00	0,00	0,00
752	Revenus des immeubles	119 000,00	0,00	0,00	0,00	0,00	0,00	0,00	0,00

(1) Détailler les comptes à trois chiffres.

IV – ANNEXES

A – PRESENTATION CROISEE – SECTION DE FONCTIONNEMENT – PRESENTATION DETAILLEE

IV

A2.930

FONCTION 0 – Services généraux (suite 1)

Article / compte nature (1)	Libellé	03						
		031 Assemblée délibérante	032 Conseil éco.,social région./Conseil dév.	033 Conseil cult., éduc., env.	034 Conseils		035 Conseil de territoire	038 Autres instances
					Conseil éco.,soc.,environ.,culture,éduc.			
					0341 Section éco., sociale et environnem.	0342 Section culture, éducation et sports		
DEPENSES		0,00	0,00	0,00	0,00	0,00	0,00	0,00
606	Achats non stockés de matières et fourni	0,00	0,00	0,00	0,00	0,00	0,00	0,00
611	Contrats de prestations de services	0,00	0,00	0,00	0,00	0,00	0,00	0,00
613	Locations	0,00	0,00	0,00	0,00	0,00	0,00	0,00
614	Charges locatives et de copropriété	0,00	0,00	0,00	0,00	0,00	0,00	0,00
615	Entretien et réparations	0,00	0,00	0,00	0,00	0,00	0,00	0,00
616	Primes d'assurances	0,00	0,00	0,00	0,00	0,00	0,00	0,00
618	Divers	0,00	0,00	0,00	0,00	0,00	0,00	0,00
622	Rémunérations intermédiaires, honoraires	0,00	0,00	0,00	0,00	0,00	0,00	0,00
623	Pub., publications, relations publiques	0,00	0,00	0,00	0,00	0,00	0,00	0,00
625	Déplacements et missions	0,00	0,00	0,00	0,00	0,00	0,00	0,00
626	Frais postaux et frais télécommunication	0,00	0,00	0,00	0,00	0,00	0,00	0,00
627	Services bancaires et assimilés	0,00	0,00	0,00	0,00	0,00	0,00	0,00
628	Divers	0,00	0,00	0,00	0,00	0,00	0,00	0,00
633	Impôts, taxes, versements (autre orga.)	0,00	0,00	0,00	0,00	0,00	0,00	0,00
635	Autres impôts, taxes (Admin Impôts)	0,00	0,00	0,00	0,00	0,00	0,00	0,00
641	Rémunérations du personnel	0,00	0,00	0,00	0,00	0,00	0,00	0,00
645	Charges sécurité sociale et prévoyance	0,00	0,00	0,00	0,00	0,00	0,00	0,00
647	Autres charges sociales	0,00	0,00	0,00	0,00	0,00	0,00	0,00
648	Autres charges de personnel	0,00	0,00	0,00	0,00	0,00	0,00	0,00
653	Indemnités	0,00	0,00	0,00	0,00	0,00	0,00	0,00
655	Contributions obligatoires	0,00	0,00	0,00	0,00	0,00	0,00	0,00
657	Charges intervent° cpt prop. - Subvent°	0,00	0,00	0,00	0,00	0,00	0,00	0,00
658	Charges diverses de gestion courante	0,00	0,00	0,00	0,00	0,00	0,00	0,00
661	Charges d'intérêts	0,00	0,00	0,00	0,00	0,00	0,00	0,00
673	Titres annulés (sur exercices antérieurs	0,00	0,00	0,00	0,00	0,00	0,00	0,00
681	Dot. amort. et prov. Charges de fonct.	0,00	0,00	0,00	0,00	0,00	0,00	0,00
739	Reverst. et restit. sur impôts et taxes	0,00	0,00	0,00	0,00	0,00	0,00	0,00
RECETTES		0,00	0,00	0,00	0,00	0,00	0,00	0,00
641	Rémunérations du personnel	0,00	0,00	0,00	0,00	0,00	0,00	0,00
706	Prestations de services	0,00	0,00	0,00	0,00	0,00	0,00	0,00

Envoyé en préfecture le 12/04/2024
 Reçu en préfecture le 12/04/2024
 Publié le
 ID : 074-247400666-20240408-20240408_01_DEL-BF



Article / compte nature (1)	Libellé	03 Conseils						
		031 Assemblée délibérante	032 Conseil éco.,social région./Conseil dev.	033 Conseil cult., édu., env.	034 Conseil éco.,soc.,environ.,culture,éduc.		035 Conseil de territoire	038 Autres instances
					0341 Section éco., sociale et environnem.	0342 Section culture, éducation et sports		
708	Autres produits	0,00	0,00	0,00	0,00	0,00	0,00	0,00
731	Fiscalité locale	0,00	0,00	0,00	0,00	0,00	0,00	0,00
735	Fraction de TVA	0,00	0,00	0,00	0,00	0,00	0,00	0,00
741	D.G.F.	0,00	0,00	0,00	0,00	0,00	0,00	0,00
744	FCTVA	0,00	0,00	0,00	0,00	0,00	0,00	0,00
747	Participations	0,00	0,00	0,00	0,00	0,00	0,00	0,00
748	Autres attributions et participations	0,00	0,00	0,00	0,00	0,00	0,00	0,00
752	Revenus des immeubles	0,00	0,00	0,00	0,00	0,00	0,00	0,00

(1) Détailler les comptes à trois chiffres.

IV – ANNEXES

A – PRESENTATION CROISEE – SECTION DE FONCTIONNEMENT – PRESENTATION DETAILLEE

IV

A2.930

FONCTION 0 – Services généraux (suite 2)

Article / compte nature (1)	Libellé	04 Coop.décent.act° interrég.,eur.,intern.					TOTAL DU CHAPITRE
		041 Action relevant de la subvention globale	042 Actions interrégionales	043 Actions européennes	044 Aide publique au développement	048 Autres actions	
DEPENSES		0,00	0,00	0,00	0,00	0,00	6 655 665,96
606	Achats non stockés de matières et fourni	0,00	0,00	0,00	0,00	0,00	174 551,18
611	Contrats de prestations de services	0,00	0,00	0,00	0,00	0,00	777 643,39
613	Locations	0,00	0,00	0,00	0,00	0,00	58 144,16
614	Charges locatives et de copropriété	0,00	0,00	0,00	0,00	0,00	9 101,47
615	Entretien et réparations	0,00	0,00	0,00	0,00	0,00	308 590,63
616	Primes d'assurances	0,00	0,00	0,00	0,00	0,00	59 030,32
618	Divers	0,00	0,00	0,00	0,00	0,00	31 110,96
622	Rémunérations intermédiaires, honoraires	0,00	0,00	0,00	0,00	0,00	31 466,93
623	Pub., publications, relations publiques	0,00	0,00	0,00	0,00	0,00	58 372,24
625	Déplacements et missions	0,00	0,00	0,00	0,00	0,00	9 424,28
626	Frais postaux et frais télécommunication	0,00	0,00	0,00	0,00	0,00	36 682,96
627	Services bancaires et assimilés	0,00	0,00	0,00	0,00	0,00	10,65
628	Divers	0,00	0,00	0,00	0,00	0,00	283 764,54
633	Impôts, taxes, versements (autre orga.)	0,00	0,00	0,00	0,00	0,00	24 691,53
635	Autres impôts, taxes (Admin Impôts)	0,00	0,00	0,00	0,00	0,00	8 040,18
641	Rémunérations du personnel	0,00	0,00	0,00	0,00	0,00	763 815,20
645	Charges sécurité sociale et prévoyance	0,00	0,00	0,00	0,00	0,00	236 962,11
647	Autres charges sociales	0,00	0,00	0,00	0,00	0,00	8 252,91
648	Autres charges de personnel	0,00	0,00	0,00	0,00	0,00	278,25
653	Indemnités	0,00	0,00	0,00	0,00	0,00	130 520,07
655	Contributions obligatoires	0,00	0,00	0,00	0,00	0,00	611 360,03
657	Charges intervent° cpt prop. - Subvent°	0,00	0,00	0,00	0,00	0,00	1 366 111,67
658	Charges diverses de gestion courante	0,00	0,00	0,00	0,00	0,00	47 008,23
661	Charges d'intérêts	0,00	0,00	0,00	0,00	0,00	12 596,07
673	Titres annulés (sur exercices antérieurs)	0,00	0,00	0,00	0,00	0,00	5 000,00
681	Dot. amort. et prov. Charges de fonct.	0,00	0,00	0,00	0,00	0,00	13 000,00
739	Reverst. et restit. sur impôts et taxes	0,00	0,00	0,00	0,00	0,00	1 590 136,00
RECETTES		0,00	0,00	0,00	0,00	0,00	7 384 544,73
641	Rémunérations du personnel	0,00	0,00	0,00	0,00	0,00	15 000,00
706	Prestations de services	0,00	0,00	0,00	0,00	0,00	2 500,00
708	Autres produits	0,00	0,00	0,00	0,00	0,00	97 393,00
731	Fiscalité locale	0,00	0,00	0,00	0,00	0,00	2 595 595,41

Envoyé en préfecture le 12/04/2024
 Reçu en préfecture le 12/04/2024
 Publié le
 ID : 074-247400666-20240408-20240408_01_DEL-BF



Article / compte nature (1)	Libellé	04 Coop.décent.act* interrég.eur.intern.						TOTAL DU CHAPITRE
		041 Action relevant de la subvention globale	042 Actions interrégionales	043 Actions européennes	044 Aide publique au développement	048 Autres actions		
735	Fraction de TVA	0,00	0,00	0,00	0,00	0,00	2 086 199,32	
741	D.G.F.	0,00	0,00	0,00	0,00	0,00	802 000,00	
744	FCTVA	0,00	0,00	0,00	0,00	0,00	1 000,00	
747	Participations	0,00	0,00	0,00	0,00	0,00	104 000,00	
748	Autres attributions et participations	0,00	0,00	0,00	0,00	0,00	1 561 857,00	
752	Revenus des immeubles	0,00	0,00	0,00	0,00	0,00	119 000,00	

(1) Détailler les comptes à trois chiffres.



IV – ANNEXES

A – PRESENTATION CROISEE – SECTION DE FONCTIONNEMENT – PRESENTATION DETAILLEE

FONCTION 0-5 – Gestion des fonds européens

Article / compte nature (1)	Libellé	051 FSE	052 FEDER	058 Autres		TOTAL DU CHAPITRE
				0580 FEADER	0581 FEAMP	
	DEPENSES	0,00	0,00	0,00	0,00	0,00
	RECETTES	0,00	0,00	0,00	0,00	0,00

(1) Détailler les comptes à trois chiffres.

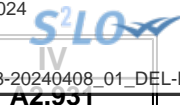

IV – ANNEXES

A – PRESENTATION CROISEE – SECTION DE FONCTIONNEMENT – PRESENTATION DETAILLEE

FONCTION 1 – Sécurité

Article / compte nature (1)	Libellé	10 Services communs	11 Police, sécurité, justice	12 Incendie et secours	13 Hygiène et salubrité publique	18 Autres interv. protect. personnes, biens	TOTAL DU CHAPITRE
	DEPENSES	0,00	0,00	0,00	0,00	0,00	0,00
	RECETTES	0,00	0,00	0,00	0,00	0,00	0,00

(1) Détailler les comptes à trois chiffres.

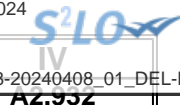

IV – ANNEXES

A – PRESENTATION CROISEE – SECTION DE FONCTIONNEMENT – PRESENTATION DETAILLEE

FONCTION 2 – Enseignement, formation professionnelle et apprentissage

Article / compte nature (1)	Libellé	20	21			22			23	24
		Services communs	Enseignement du premier degré			Enseignement du second degré				
		201	211	212	213	221	222	223		
		Services communs	Ecoles maternelles	Ecoles primaires	Classes regroupées	Collèges	Lycées publics	Lycées privés	Enseignement supérieur	Cités scolaires
	DEPENSES	0,00	0,00	0,00	0,00	0,00	0,00	0,00	0,00	0,00
	RECETTES	0,00	0,00	0,00	0,00	0,00	0,00	0,00	0,00	0,00

(1) Détailler les comptes à trois chiffres.

IV – ANNEXES

A – PRESENTATION CROISEE – SECTION DE FONCTIONNEMENT – PRESENTATION DETAILLEE

IV

A2.932

FONCTION 2 – Enseignement, formation professionnelle et apprentissage (suite 1)

Article / compte nature (1)	Libellé	25 Formation professionnelle											258 Autres	
		251 Insertion sociale et professionnelle	252 Formation professionnalisante personnes	253 Formation certifiante des personnes	254 Formation des actifs occupés	255 Rémunération des stagiaires	256 CNFPT - Formation des actifs occupés					257 CNFPT et CDG - missions spécifiques		
							2561 Missions statutaires et réglementaires	2562 Développement des compétences	2563 Évolution et transition professionnelle	2564 Organisation des activités pédagogiques	2565 Autres	2571 Concours		2572 Missions administratives
	DEPENSES	0,00	0,00	0,00	0,00	0,00	0,00	0,00	0,00	0,00	0,00	0,00	0,00	0,00
	RECETTES	0,00	0,00	0,00	0,00	0,00	0,00	0,00	0,00	0,00	0,00	0,00	0,00	0,00

(1) Détailler les comptes à trois chiffres.

IV – ANNEXES

A – PRESENTATION CROISEE – SECTION DE FONCTIONNEMENT – PRESENTATION DETAILLEE

IV

A2.932

FONCTION 2 – Enseignement, formation professionnelle et apprentissage (suite 2)

Article / compte nature (1)	Libellé	26 Apprentissage	27 Formation sanitaire et sociale	28 Autres services périscolaires et annexes					29 Sécurité	TOTAL DU CHAPITRE
				281 Hébergement et restauration scolaires	282 Sport scolaire	283 Médecine scolaire	284 Classes de découverte	288 Autre service annexe de l'enseignement		
	DEPENSES	0,00	0,00	0,00	0,00	0,00	0,00	0,00	0,00	0,00
	RECETTES	0,00	0,00	0,00	0,00	0,00	0,00	0,00	0,00	0,00

(1) Détailler les comptes à trois chiffres.

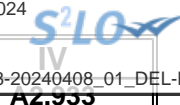

IV – ANNEXES

A – PRESENTATION CROISEE – SECTION DE FONCTIONNEMENT – PRESENTATION DETAILLEE

FONCTION 3 – Culture, vie sociale, jeunesse, sports et loisirs

Article / compte nature (1)	Libellé	30 Services communs	31 Culture							
			311 Activités artist.,actions et manif.cult.	312 Patrimoine	313 Bibliothèques, médiathèques	314 Musées	315 Services d'archives	316 Théâtres et spectacles vivants	317 Cinémas et autres salles de spectacles	318 Archéologie préventive
DEPENSES		0,00	0,00	0,00	0,00	0,00	0,00	0,00	0,00	0,00
RECETTES		0,00	0,00	0,00	0,00	0,00	0,00	0,00	0,00	0,00

(1) Détailler les comptes à trois chiffres.

IV – ANNEXES

A – PRESENTATION CROISEE – SECTION DE FONCTIONNEMENT – PRESENTATION DETAILLEE

IV
A2.933

FONCTION 3 – Culture, vie sociale, jeunesse, sports et loisirs (suite 1)

Article / compte nature (1)	Libellé	32 Sports (autres que scolaires)					326 Manifestations sportives
		321 Salles de sport, gymnases	322 Stades	323 Piscines	324 Centres de formation sportifs	325 Autres équipements sportifs ou loisirs	
	DEPENSES	0,00	0,00	0,00	0,00	0,00	0,00
	RECETTES	0,00	0,00	0,00	0,00	0,00	0,00

(1) Détailler les comptes à trois chiffres.

IV – ANNEXES

A – PRESENTATION CROISEE – SECTION DE FONCTIONNEMENT – PRESENTATION DETAILLEE

IV

A2.933

FONCTION 3 – Culture, vie sociale, jeunesse, sports et loisirs (suite 2)

Article / compte nature (1)	Libellé	33 Jeunesse (action socio-éduc.) et loisirs			34 Vie sociale et citoyenne		39 Sécurité	TOTAL DU CHAPITRE
		331 Centres de loisirs	332 Colonies de vacances	338 Autres activités pour les jeunes	341 Egalité entre les femmes et les hommes	348 Autres		
	DEPENSES	0,00	0,00	0,00	0,00	0,00	0,00	
	RECETTES	0,00	0,00	0,00	0,00	0,00	0,00	

(1) Détailler les comptes à trois chiffres.

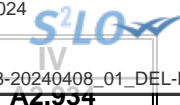

IV – ANNEXES

A – PRESENTATION CROISEE – SECTION DE FONCTIONNEMENT – PRESENTATION DETAILLEE

FONCTION 4 – Santé et action sociale (hors APA et RSA/Régularisation de RMI)

Article / compte nature (1)	Libellé	41 Santé					418 Autres actions
		410 Services communs	411 PMI et planification familiale	412 Prévention et éducation pour la santé	413 Sécurité alimentaire	414 Dispensaires et autres éts sanitaires	
	DEPENSES	0,00	0,00	0,00	0,00	0,00	0,00
	RECETTES	0,00	0,00	0,00	0,00	0,00	0,00

(1) Détailler les comptes à trois chiffres.

IV – ANNEXES

A – PRESENTATION CROISEE – SECTION DE FONCTIONNEMENT – PRESENTATION DETAILLEE

IV

A2.934

FONCTION 4 – Santé et action sociale (hors APA et RSA/Régularisation de RMI) (suite 1)

Article / compte nature (1)	Libellé	42 Action sociale							
		420 Services communs	421 Famille et enfance				422 Petite enfance		
			4211 Actions en faveur de la maternité	4212 Aides à la famille	4213 Aides sociales à l'enfance	4214 Adolescence	4221 Crèches et garderies	4222 Multi accueil	4228 Autres actions pour la petite enfance
	DEPENSES	0,00	0,00	0,00	0,00	0,00	0,00	0,00	
	RECETTES	0,00	0,00	0,00	0,00	0,00	0,00	0,00	

(1) Détailler les comptes à trois chiffres.

IV – ANNEXES

A – PRESENTATION CROISEE – SECTION DE FONCTIONNEMENT – PRESENTATION DETAILLEE

IV

A2.934

FONCTION 4 – Santé et action sociale (hors APA et RSA/Régularisation de RMI) (suite 2)

Article / compte nature (1)	Libellé	42 Action sociale					TOTAL DU CHAPITRE	
		423 Personnes âgées			424 Personnes en difficulté	425 Personnes handicapées		428 Autres interventions sociales
		4231 Forfait autonomie	4232 Autres actions de prévention	4238 Autres actions pour les personnes âgées				
	DEPENSES	0,00	0,00	0,00	0,00	0,00	0,00	
	RECETTES	0,00	0,00	0,00	0,00	0,00	0,00	

(1) Détailler les comptes à trois chiffres.

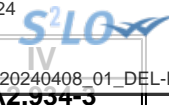

IV – ANNEXES

A – PRESENTATION CROISEE – SECTION DE FONCTIONNEMENT – PRESENTATION DETAILLEE

FONCTION 4-3 – APA

Article / compte nature (1)	Libellé	430 Services communs	431 APA à domicile	432 APA versée aux bénéf. en établissement	433 APA versée à l'établissement	TOTAL DU CHAPITRE
	DEPENSES	0,00	0,00	0,00	0,00	0,00
	RECETTES	0,00	0,00	0,00	0,00	0,00

(1) Détailler les comptes à trois chiffres.

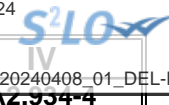

IV – ANNEXES

A – PRESENTATION CROISEE – SECTION DE FONCTIONNEMENT – PRESENTATION DETAILLEE

FONCTION 4-4 – RSA / Régularisation de RMI

Article / compte nature (1)	Libellé	441 Insertion sociale	442 Santé	443 Logement	444 Insertion professionnelle	445 Evaluation des dépenses engagées	446 Dépenses de structure	447 RSA allocations	448 Autres dépenses au titre du RSA	TOTAL DU CHAPITRE
	DEPENSES	0,00	0,00	0,00	0,00	0,00	0,00	0,00	0,00	0,00
	RECETTES	0,00	0,00	0,00	0,00	0,00	0,00	0,00	0,00	0,00

(1) Détailler les comptes à trois chiffres.

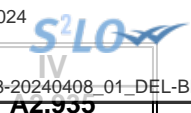

IV – ANNEXES

A – PRESENTATION CROISEE – SECTION DE FONCTIONNEMENT – PRESENTATION DETAILLEE

FONCTION 5 – Aménagement des territoires et habitat

Article / compte nature (1)	Libellé	50	51						
		Services communs	Aménagement et services urbains						
		50	510	511	512	513	514	515	518
		Services communs	Services communs	Espaces verts urbains	Eclairage public	Art public	Electrification	Opérations d'aménagement	Autres actions d'aménagement urbain
	DEPENSES	0,00	0,00	0,00	0,00	0,00	0,00	0,00	0,00
	RECETTES	0,00	0,00	0,00	0,00	0,00	0,00	0,00	0,00

(1) Détailler les comptes à trois chiffres.



IV – ANNEXES

A – PRESENTATION CROISEE – SECTION DE FONCTIONNEMENT – PRESENTATION DETAILLEE

IV

A2.935

FONCTION 5 – Aménagement des territoires et habitat (suite 1)

Article / compte nature (1)	Libellé	52 Politique de la ville	53 Agglomérations et villes moyennes	54 Espace rural et autres espaces de dév.	55 Habitat (Logement)				
					551 Parc privé de la collectivité	552 Aide au secteur locatif	553 Aide à l'accession à la propriété	554 Aire d'accueil des gens du voyage	555 Logement social
	DEPENSES	0,00	0,00	0,00	0,00	0,00	0,00	0,00	0,00
	RECETTES	0,00	0,00	0,00	0,00	0,00	0,00	0,00	0,00

(1) Détailler les comptes à trois chiffres.

IV – ANNEXES

A – PRESENTATION CROISEE – SECTION DE FONCTIONNEMENT – PRESENTATION DETAILLEE

IV

A2.935

FONCTION 5 – Aménagement des territoires et habitat (suite 2)

Article / compte nature (1)	Libellé	56 Actions en faveur du littoral	57 Techno. de l'information et de la comm.	58 Autres actions		59 Sécurité	TOTAL DU CHAPITRE
				581 Réserves Foncières	588 Autres actions d'aménagement		
	DEPENSES	0,00	0,00	0,00	0,00	0,00	0,00
	RECETTES	0,00	0,00	0,00	0,00	0,00	0,00

(1) Détailler les comptes à trois chiffres.

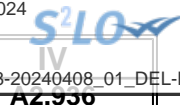

IV – ANNEXES

A – PRESENTATION CROISEE – SECTION DE FONCTIONNEMENT – PRESENTATION DETAILLEE

FONCTION 6 – Action économique

Article / compte nature (1)	Libellé	60 Services communs	61 Interventions économiques transversales	62 Structure d'animation et de dév. éco.	63 Actions sectorielles			
					631 Agriculture, pêche et agro-alimentaire		632 Industrie, commerce et artisanat	633 Développement touristique
					6311 Laboratoire	6312 Autres		
	DEPENSES	0,00	0,00	0,00	0,00	0,00	0,00	0,00
	RECETTES	0,00	0,00	0,00	0,00	0,00	0,00	0,00

(1) Détailler les comptes à trois chiffres.

IV – ANNEXES

A – PRESENTATION CROISEE – SECTION DE FONCTIONNEMENT – PRESENTATION DETAILLEE

IV

A2.936

FONCTION 6 – Action économique (suite)

Article / compte nature (1)	Libellé	64 Rayonnement, attractivité du territoire	65 Insertion éco. et éco.sociale, solidaire	66 Maintien et dév. des services publics	67 Recherche et innovation	68 Autres actions	TOTAL DU CHAPITRE
	DEPENSES	0,00	0,00	0,00	0,00	0,00	0,00
	RECETTES	0,00	0,00	0,00	0,00	0,00	0,00

(1) Détailler les comptes à trois chiffres.

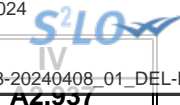

IV – ANNEXES

A – PRESENTATION CROISEE – SECTION DE FONCTIONNEMENT – PRESENTATION DETAILLEE

FONCTION 7 – Environnement

Article / compte nature (1)	Libellé	70 Services communs	71 Actions transversales	72 Actions déchets et propreté urbaine					
				720 Services communs collecte et propreté	721 Collecte et traitement des déchets			722 Propreté urbaine	
					7211 Actions prévention et sensibilisation	7212 Collecte des déchets	7213 Tri, valorisation, traitement déchets	7221 Actions prévention et sensibilisation	7222 Action propreté urbaine et nettoiemnt
DEPENSES		0,00	0,00	2 445 194,00	0,00	31 000,00	13 374,00	0,00	0,00
606	Achats non stockés de matières et fourni	0,00	0,00	12 087,30	0,00	0,00	13 374,00	0,00	0,00
611	Contrats de prestations de services	0,00	0,00	1 650 000,00	0,00	0,00	0,00	0,00	0,00
615	Entretien et réparations	0,00	0,00	13 106,70	0,00	15 000,00	0,00	0,00	0,00
628	Divers	0,00	0,00	0,00	0,00	16 000,00	0,00	0,00	0,00
655	Contributions obligatoires	0,00	0,00	770 000,00	0,00	0,00	0,00	0,00	0,00
RECETTES		0,00	0,00	2 361 560,00	0,00	85 053,00	110 054,00	0,00	0,00
703	Redevances utilisation du domaine	0,00	0,00	0,00	0,00	0,00	110 054,00	0,00	0,00
706	Prestations de services	0,00	0,00	0,00	0,00	85 053,00	0,00	0,00	0,00
731	Fiscalité locale	0,00	0,00	2 361 560,00	0,00	0,00	0,00	0,00	0,00

(1) Détailler les comptes à trois chiffres.

IV – ANNEXES

A – PRESENTATION CROISEE – SECTION DE FONCTIONNEMENT – PRESENTATION DETAILLEE

IV

A2.937

FONCTION 7 – Environnement (suite 1)

Article / compte nature (1)	Libellé	73 Actions en matière de gestion des eaux					74 Politique de l'air
		731 Politique de l'eau	732 Eau potable	733 Assainissement	734 Eaux pluviales	735 Lutte contre les inondations	
DEPENSES		0,00	0,00	0,00	0,00	0,00	0,00
606	Achats non stockés de matières et fourni	0,00	0,00	0,00	0,00	0,00	0,00
611	Contrats de prestations de services	0,00	0,00	0,00	0,00	0,00	0,00
615	Entretien et réparations	0,00	0,00	0,00	0,00	0,00	0,00
628	Divers	0,00	0,00	0,00	0,00	0,00	0,00
655	Contributions obligatoires	0,00	0,00	0,00	0,00	0,00	0,00
RECETTES		0,00	0,00	0,00	0,00	0,00	0,00
703	Redevances utilisation du domaine	0,00	0,00	0,00	0,00	0,00	0,00
706	Prestations de services	0,00	0,00	0,00	0,00	0,00	0,00
731	Fiscalité locale	0,00	0,00	0,00	0,00	0,00	0,00

(1) Détailler les comptes à trois chiffres.

IV – ANNEXES

A – PRESENTATION CROISEE – SECTION DE FONCTIONNEMENT – PRESENTATION DETAILLEE

IV

A2.937

FONCTION 7 – Environnement (suite 2)

Article / compte nature (1)	Libellé	75 Politique de l'énergie					76 Préserv. patrim. naturel,risques techno.	77 Environnement infrastructures transports	78 Autres actions	TOTAL DU CHAPITRE
		751 Réseaux de chaleur et de froid	752 Energie photovoltaïque	753 Energie éolienne	754 Energie hydraulique	758 Autres actions				
DEPENSES		0,00	0,00	0,00	0,00	0,00	0,00	0,00	2 489 568,00	
606	Achats non stockés de matières et fourni	0,00	0,00	0,00	0,00	0,00	0,00	0,00	25 461,30	
611	Contrats de prestations de services	0,00	0,00	0,00	0,00	0,00	0,00	0,00	1 650 000,00	
615	Entretien et réparations	0,00	0,00	0,00	0,00	0,00	0,00	0,00	28 106,70	
628	Divers	0,00	0,00	0,00	0,00	0,00	0,00	0,00	16 000,00	
655	Contributions obligatoires	0,00	0,00	0,00	0,00	0,00	0,00	0,00	770 000,00	
RECETTES		0,00	0,00	0,00	0,00	0,00	0,00	0,00	2 556 667,00	
703	Redevances utilisation du domaine	0,00	0,00	0,00	0,00	0,00	0,00	0,00	110 054,00	
706	Prestations de services	0,00	0,00	0,00	0,00	0,00	0,00	0,00	85 053,00	
731	Fiscalité locale	0,00	0,00	0,00	0,00	0,00	0,00	0,00	2 361 560,00	

(1) Détailler les comptes à trois chiffres.

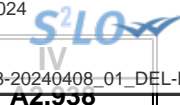

IV – ANNEXES

A – PRESENTATION CROISEE – SECTION DE FONCTIONNEMENT – PRESENTATION DETAILLEE

FONCTION 8 – Transports

Article / compte nature (1)	Libellé	80 Services communs	81 Transports scolaires	82 Transports publics de voyageurs						
				820 Services communs	821 Transport sur route	822 Transport ferroviaire	823 Transport fluvial	824 Transport maritime	825 Transport aérien	828 Autres transports
	DEPENSES	0,00	0,00	0,00	0,00	0,00	0,00	0,00	0,00	0,00
	RECETTES	0,00	0,00	0,00	0,00	0,00	0,00	0,00	0,00	0,00

(1) Détailler les comptes à trois chiffres.

IV – ANNEXES

A – PRESENTATION CROISEE – SECTION DE FONCTIONNEMENT – PRESENTATION DETAILLEE

IV

A2.938

FONCTION 8 – Transports (suite 1)

Article / compte nature (1)	Libellé	83 Transports de marchandises						
		830 Services communs	831 Fret routier	832 Fret ferroviaire	833 Fret fluvial	834 Fret maritime	835 Fret aérien	838 Autres transports
	DEPENSES	0,00	0,00	0,00	0,00	0,00	0,00	0,00
	RECETTES	0,00	0,00	0,00	0,00	0,00	0,00	0,00

(1) Détailler les comptes à trois chiffres.

IV – ANNEXES

A – PRESENTATION CROISEE – SECTION DE FONCTIONNEMENT – PRESENTATION DETAILLEE

IV
A2.938

FONCTION 8 – Transports (suite 2)

Article / compte nature (1)	Libellé	84 Voirie							
		841 Voirie nationale	842 Voirie régionale	843 Voirie départementale	844 Voirie métropolitaine	845 Voirie communale	846 Viabilité hivernale et aléas climatiques	847 Equipements de voirie	849 Sécurité routière
	DEPENSES	0,00	0,00	0,00	0,00	0,00	0,00	0,00	0,00
	RECETTES	0,00	0,00	0,00	0,00	0,00	0,00	0,00	0,00

(1) Détailler les comptes à trois chiffres.

IV – ANNEXES

A – PRESENTATION CROISEE – SECTION DE FONCTIONNEMENT – PRESENTATION DETAILLEE

IV

A2.938

FONCTION 8 – Transports (suite 3)

Article / compte nature (1)	Libellé	85 Infrastructures					86 Liaisons multimodales	87 Circulations douces	89 Sécurité	TOTAL DU CHAPITRE
		851 Gares, autres infrastructures routières	852 Gares et autres infrastructures ferrov.	853 Haltes, autres infrastructures fluviales	854 Ports, autres infrastructures portuaires	855 Aéroports et autres infrastructures				
	DEPENSES	0,00	0,00	0,00	0,00	0,00	0,00	0,00	0,00	
	RECETTES	0,00	0,00	0,00	0,00	0,00	0,00	0,00	0,00	

(1) Détailler les comptes à trois chiffres.

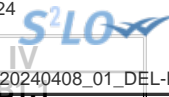

IV – ANNEXES

ANNEXES PATRIMONIALES – ETAT DE LA DETTE – DETAIL DES CREDITS DE TRESORERIE

B1.1 – DETAIL DES CREDITS DE TRESORERIE (1)

Nature (Pour chaque ligne, indiquer le numéro de contrat)	Date de la décision de réaliser la ligne de trésorerie (2)	Montant maximum autorisé au 01/01/N	Montant des tirages N-1	Montant des remboursements N-1		Encours restant dû au 01/01/N
				Intérêts (3)	Remboursement du tirage	
5191 Avances du Trésor						
5192 Avances de trésorerie						
51931 Lignes de trésorerie						
51932 Lignes de trésorerie liées à un emprunt						
5194 Billets de trésorerie						
5198 Autres crédits de trésorerie						
519 Crédits de trésorerie (Total)		0,00	0,00	0,00	0,00	0,00

(1) Circulaire n° NOR : INTB8900071C du 22/02/1989.

(2) Indiquer la date de la délibération de l'assemblée autorisant la ligne de trésorerie ou la date de la décision de l'ordonnateur de réaliser la ligne de trésorerie sur la base d'un montant maximum autorisé par l'organe délibérant (article M. 4221-5 du CGCT).

(3) Il s'agit des intérêts comptabilisés au compte 6615.

IV – ANNEXES

ANNEXES PATRIMONIALES – ETAT DE LA DETTE – REPARTITION PAR NATURE DE DETTE

B1.2 – REPARTITION PAR NATURE DE DETTE (hors 16449 et 166)

Nature (Pour chaque ligne, indiquer le numéro de contrat)	Emprunts et dettes à l'origine du contrat													
	Organisme prêteur ou chef de file	Date de signature	Date d'émission ou date de mobilisation (1)	Date du premier remboursement	Nominal (2)	Type de taux d'intérêt (3)	Index (4)	Taux initial		Devise	Périodicité des remboursements (6)	Profil d'amortissement (7)	Possibilité de remboursement anticipé O/N	Catégorie d'emprunt (8)
								Niveau de taux (5)	Taux actuariel					
163 Emprunts obligataires (Total)					0,00									
164 Emprunts auprès des établissements financiers (Total)					3 182 090,45									
1641 Emprunts en euros (total)					3 182 090,45									
10278-00740-00020049910	SCP CREDIT MUTUEL	27/02/2013	30/04/2013	30/04/2013	150 000,00	V		2,471	1,582		A	X Echéance constante		A-1
217402411	SCP CREDIT MUTUEL	01/01/2017	01/01/2017	15/01/2017	698 757,13	F		3,900	4,660		T	X Echéance constante		A-1
9010797	CAISSE D EPARGNE DES ALPES	01/01/2017	25/05/2017	25/05/2017	333 333,32	F		4,590	6,151		A	C		A-1
97 36 050 / 08 76 133 80	CAISSE D EPARGNE DES ALPES	25/08/2016	25/08/2016	25/11/2016	2 000 000,00	F		1,560	1,560		T	C		A-1
1643 Emprunts en devises (total)					0,00									
16441 Emprunts assortis d'une option de tirage sur ligne de trésorerie (total)					0,00									
165 Dépôts et cautionnements reçus (Total)					0,00									
167 Emprunts et dettes assortis de conditions particulières (Total)					0,00									
1671 Avances consolidées du Trésor (total)					0,00									
1672 Emprunts sur comptes spéciaux du Trésor (total)					0,00									
1675 Dettes pour METP et PPP (total)					0,00									
1676 Dettes envers locataires-acquéreurs (total)					0,00									

CC DES QUATRE RIVIERES - Budget Cté Cnes 4 Rivières - BP (projet de budget) - 2024

Envoyé en préfecture le 12/04/2024

Reçu en préfecture le 12/04/2024



Publié le

ID : 074-247400666-20240408-20240408_01_DEL-BF

Nature (Pour chaque ligne, indiquer le numéro de contrat)	Emprunts et dettes à l'origine du contrat										dité des remboursements (6)	Pron d'amortissement (7)	de remboursement anticipé O/N	gorie d'emprunt (8)
	Organisme prêteur ou chef de file	Date de signature	Date d'émission ou date de mobilisation (1)	Date du premier remboursement	Nominal (2)	Type de taux d'intérêt (3)	Index (4)	Taux initial		Devise				
								Niveau de taux (5)	Taux actuariel					
1678 Autres emprunts et dettes (total)					0,00									
168 Emprunts et dettes assimilés (Total)					221 199,58									
1681 Autres emprunts (total) (9)					0,00									
1682 Bons à moyen terme négociables (total)					0,00									
1687 Autres dettes (total)					221 199,58									
ONNION	ONNION	01/01/2017	01/01/2017	01/01/2017	221 199,58	V		0,000	1,004		A	X Echéance constante		A-1
Total général					3 403 290,03									

(1) Si un emprunt donne lieu à plusieurs mobilisations, indiquer la date de la première mobilisation.

(2) Nominal : montant emprunté à l'origine.

(3) Type de taux d'intérêt : F : fixe ; V : variable simple ; C : complexe ; R : préfixé (c'est-à-dire un taux variable qui n'est pas seulement défini comme la simple addition d'un taux usuel de référence et d'une marge exprimée en point de pourcentage).

(4) Mentionner le ou les types d'index (ex : Euribor 3 mois).

(5) Indiquer le niveau de taux à l'origine du contrat.

(6) Indiquer la périodicité des remboursements : A : annuelle , B : bimestrielle, T : trimestrielle, X autre.

(7) Indiquer C pour amortissement constant, P pour amortissement progressif, F pour *in fine*, X pour autres à préciser.

(8) Catégorie d'emprunt à l'origine. Exemple A-1 (cf. la classification des emprunts suivant la typologie de la circulaire IOCB1015077C du 25 juin 2010 sur les produits financiers offerts aux collectivités territoriales).

(9) Y compris les avances remboursables consenties au titre de l'article 25 de la loi n°2020-935 du 30 juillet 2020 de finances rectificative pour 2020, portant attribution des avances remboursables sur les recettes fiscales prévues aux articles 1594 A et 1595 du code général des impôts

IV – ANNEXES

ANNEXES PATRIMONIALES – ETAT DE LA DETTE – REPARTITION PAR NATURE DE DETTE

B1.2

B1.2 – REPARTITION PAR NATURE DE DETTE (hors 16449 et 166) (suite)

Nature (Pour chaque ligne, indiquer le numéro de contrat)	Emprunts et dettes au 01/01/N											
	Couverture ? O/N (11)	Montant couvert	Catégorie d'emprunt après couverture éventuelle (12)	Capital restant dû au 01/01/N	Durée résiduelle (en années)	Taux d'intérêt			Annuité de l'exercice			ICNE de l'exercice
						Type de taux (13)	Index (14)	Niveau de taux d'intérêt à la date de vote du budget (15)	Capital	Charges d'intérêt (16)	Intérêts perçus (le cas échéant) (17)	
163 Emprunts obligataires (Total)		0,00		0,00					0,00	0,00	0,00	0,00
164 Emprunts auprès des établissements financiers (Total)		0,00		1 538 123,83					234 973,78	28 331,66	0,00	2 888,10
1641 Emprunts en euros (total)		0,00		1 538 123,83					234 973,78	28 331,66	0,00	2 888,10
10278-00740-00020049910		0,00	A-1	11 925,70	0,25	V		1,582	11 925,70	123,01	0,00	0,00
217402411		0,00	A-1	209 531,50	2,25	F		4,660	81 381,45	6 991,15	0,00	1 055,10
9010797		0,00	A-1	41 666,63	0,33	F		6,151	41 666,63	1 912,50	0,00	0,00
97 36 050 / 08 76 133 80		0,00	A-1	1 275 000,00	12,58	F		1,560	100 000,00	19 305,00	0,00	1 833,00
1643 Emprunts en devises (total)		0,00		0,00					0,00	0,00	0,00	0,00
16441 Emprunts assortis d'une option de tirage sur ligne de trésorerie (total) (10)		0,00		0,00					0,00	0,00	0,00	0,00
165 Dépôts et cautionnements reçus (Total)		0,00		0,00					0,00	0,00	0,00	0,00
167 Emprunts et dettes assortis de conditions particulières (Total)		0,00		0,00					0,00	0,00	0,00	0,00
1671 Avances consolidées du Trésor (total)		0,00		0,00					0,00	0,00	0,00	0,00
1672 Emprunts sur comptes spéciaux (total)		0,00		0,00					0,00	0,00	0,00	0,00
1675 Dettes pour METP et PPP (total)		0,00		0,00					0,00	0,00	0,00	0,00
1676 Dettes envers locataires-acquéreurs (total)		0,00		0,00					0,00	0,00	0,00	0,00
1678 Autres emprunts et dettes (total)		0,00		0,00					0,00	0,00	0,00	0,00
168 Emprunts et dettes assimilés (Total)		0,00		110 599,79					15 799,97	1 045,81	0,00	1 045,81
1681 Autres emprunts (total)		0,00		0,00					0,00	0,00	0,00	0,00
1682 Bons à moyen terme négociables (total)		0,00		0,00					0,00	0,00	0,00	0,00

CC DES QUATRE RIVIERES - Budget Cté Cnes 4 Rivières - BP (projet de budget) - 2024

Envoyé en préfecture le 12/04/2024

Reçu en préfecture le 12/04/2024



Publié le

ID : 074-247400666-20240408-20240408_01_DEL-BF

Nature (Pour chaque ligne, indiquer le numéro de contrat)	Emprunts et dettes au 01/01/N											
	Couverture ? O/N (11)	Montant couvert	Catégorie d'emprunt après couverture éventuelle (12)	Capital restant dû au 01/01/N	Durée résiduelle (en années)	Taux d'intérêt			Annuité			
						Type de taux (13)	Index (14)	Niveau de taux d'intérêt à la date de vote du budget (15)	Capital	Charges d'intérêt (16)	Intérêts perçus (le cas échéant) (17)	ICNE de l'exercice
1687 Autres dettes (total)		0,00		110 599,79					15 799,97	1 045,81	0,00	1 045,81
ONNION		0,00	A-1	110 599,79	6,00	V		1,004	15 799,97	1 045,81	0,00	1 045,81
Total général		0,00		1 648 723,62					250 773,75	29 377,47	0,00	3 933,91

(10) S'agissant des emprunts assortis d'une ligne de trésorerie, il faut faire ressortir le remboursement du capital de la dette prévue pour l'exercice correspondant au véritable endettement.

(11) Si l'emprunt est soumis à couverture, il convient de compléter le tableau « détail des opérations de couverture ».

(12) Catégorie d'emprunt. Exemple A-1 (cf. la classification des emprunts suivant la typologie de la circulaire IOCB1015077C du 25 juin 2010 sur les produits financiers offerts aux collectivités territoriales).

(13) Type de taux d'intérêt après opérations de couverture : F : fixe ; V : variable simple ; C : complexe (c'est-à-dire un taux variable qui n'est pas seulement défini comme la simple addition d'un taux usuel de référence et d'une marge exprimée en point de pourcentage).

(14) Mentionner l'index en cours au 01/01/N après opérations de couverture.

(15) Taux après opérations de couverture éventuelles. Pour les emprunts à taux variable, indiquer le niveau à la date de vote du budget.

(16) Il s'agit des intérêts dus au titre du contrat initial et comptabilisés à l'article 66111 « Intérêts réglés à l'échéance » (intérêts décaissés) et intérêts éventuels dus au titre du contrat d'échange éventuel et comptabilisés à l'article 668.

(17) Indiquer les intérêts éventuellement reçus au titre du contrat d'échange éventuel et comptabilisés au 768.



IV – ANNEXES

ANNEXES PATRIMONIALES – ETAT DE LA DETTE – REPARTITION DES EMPRUNTS PAR STRUCTURE DE TAUX

B1.3

B1.3 – REPARTITION DES EMPRUNTS PAR STRUCTURE DE TAUX (HORS A1)

Emprunts ventilés par structure de taux selon le risque le plus élevé (Pour chaque ligne, indiquer le numéro de contrat) (1)	Organisme prêteur ou chef de file	Nominal (2)	Capital restant dû au 01/01/N (3)	Type d'indices (4)	Durée du contrat	Dates des périodes bonifiées	Taux minimal (5)	Taux maximal (6)	Coût de sortie (7)	Taux maximal après couverture éventuelle (8)	Niveau du taux à la date de vote du budget (9)	Intérêts à payer au cours de l'exercice (10)	Intérêts à percevoir au cours de l'exercice (le cas échéant) (11)	% par type de taux selon le capital restant dû
Echange de taux, taux variable simple plafonné (cap) ou encadré (tunnel) (A)														
TOTAL (A)		0,00	0,00						0,00			0,00	0,00	0,00
Barrière simple (B)														
TOTAL (B)		0,00	0,00						0,00			0,00	0,00	0,00
Option d'échange (C)														
TOTAL (C)		0,00	0,00						0,00			0,00	0,00	0,00
Multiplicateur jusqu'à 3 ou multiplicateur jusqu'à 5 capé (D)														
TOTAL (D)		0,00	0,00						0,00			0,00	0,00	0,00
Multiplicateur jusqu'à 5 (E)														
TOTAL (E)		0,00	0,00						0,00			0,00	0,00	0,00
Autres types de structures (F)														
TOTAL (F)		0,00	0,00						0,00			0,00	0,00	0,00
TOTAL GENERAL		0,00	0,00						0,00			0,00	0,00	0,00

(1) Répartir les emprunts selon le type de structure de taux (de A à F selon la classification de la charte de bonne conduite) en fonction du risque le plus élevé à courir sur toute la durée de vie du contrat de prêt et après opérations de couverture éventuelles.

(2) Nominal : montant emprunté à l'origine. En cas de couverture partielle d'un emprunt, indiquer séparément sur deux lignes la part du nominal couvert et la part non couverte.

(3) En cas de couverture partielle d'un emprunt, indiquer séparément sur deux lignes la part du capital restant dû couvert et la part non couverte.

(4) Indiquer la classification de l'indice sous-jacent suivant la typologie de la circulaire du 25 juin 2010 sur les produits financiers (de 1 à 6). 1 : Indice zone euro / 2 : Indices inflation française ou zone euro ou écart entre ces indices / 3 : Ecart indice zone euro / 4 : Indices hors zone euro ou écart d'indices dont l'un est hors zone euro / 5 : écarts d'indices hors zone euro / 6 : autres indices.

(5) Taux hors opération de couverture. Indiquer le montant, l'index ou la formule correspondant au taux minimal du contrat de prêt sur toute la durée du contrat.

(6) Taux hors opération de couverture. Indiquer le montant, l'index ou la formule correspondant au taux maximal du contrat de prêt sur toute la durée du contrat.

(7) Coût de sortie : indiquer le montant de l'indemnité contractuelle de remboursement définitif de l'emprunt au 01/01/N ou le cas échéant, à la prochaine date d'échéance.

(8) Montant, index ou formule.

(9) Indiquer le niveau de taux après opérations de couverture éventuelles. Pour les emprunts à taux variables, indiquer le niveau du taux à la date de vote du budget.

(10) Indiquer les intérêts à payer au titre du contrat initial et comptabilisés à l'article 66111 et des intérêts éventuels à payer au titre du contrat d'échange et comptabilisés à l'article 668.

(11) Indiquer les intérêts à percevoir au titre du contrat d'échange et comptabilisés au 768.

IV – ANNEXES

ANNEXES PATRIMONIALES – ETAT DE LA DETTE – TYPOLOGIE DE LA REPARTITION DE L'ENCOURS

B1.4 – TYPOLOGIE DE LA REPARTITION DE L'ENCOURS (1)

Indices sous-jacents		(1) Indices zone euro	(2) Indices inflation française ou zone euro ou écart entre ces indices	(3) Ecart d'indices zone euro	(4) Indices hors zone euro et écarts d'indices dont l'un est un indice hors zone euro	(5) Ecart d'indices hors zone euro	(6) Autres indices
Structure							
(A) Taux fixe simple. Taux variable simple. Echange de taux fixe contre taux variable ou inversement. Echange de taux structuré contre taux variable ou taux fixe (sens unique). Taux variable simple plafonné (cap) ou encadré (tunnel)	Nombre de produits	5	0	0	0	0	
	% de l'encours	100,00	0,00	0,00	0,00	0,00	
	Montant en euros	1 648 723,62	0,00	0,00	0,00	0,00	
(B) Barrière simple. Pas d'effet de levier	Nombre de produits	0	0	0	0	0	
	% de l'encours	0,00	0,00	0,00	0,00	0,00	
	Montant en euros	0,00	0,00	0,00	0,00	0,00	
(C) Option d'échange (swaption)	Nombre de produits	0	0	0	0	0	
	% de l'encours	0,00	0,00	0,00	0,00	0,00	
	Montant en euros	0,00	0,00	0,00	0,00	0,00	
(D) Multiplicateur jusqu'à 3 ; multiplicateur jusqu'à 5 capé	Nombre de produits	0	0	0	0	0	
	% de l'encours	0,00	0,00	0,00	0,00	0,00	
	Montant en euros	0,00	0,00	0,00	0,00	0,00	
(E) Multiplicateur jusqu'à 5	Nombre de produits	0	0	0	0	0	
	% de l'encours	0,00	0,00	0,00	0,00	0,00	
	Montant en euros	0,00	0,00	0,00	0,00	0,00	
(F) Autres types de structures	Nombre de produits						0
	% de l'encours						0,00
	Montant en euros						0,00

(1) Cette annexe retrace le stock de dette au 01/01/N après opérations de couverture éventuelles.



IV – ANNEXES

ANNEXES PATRIMONIALES – ETAT DE LA DETTE – DETAIL DES OPERATIONS DE COUVERTURE

B1.5 – DETAIL DES OPERATIONS DE COUVERTURE (1)

Instruments de couverture (Pour chaque ligne, indiquer le numéro de contrat)	Emprunt couvert			Instrument de couverture									
	Référence de l'emprunt couvert	Capital restant dû au 01/01/N	Date de fin du contrat	Organisme co-contractant	Type de couverture (3)	Nature de la couverture (change ou taux)	Notionnel de l'instrument de couverture	Date de début du contrat	Date de fin du contrat	Périodicité de règlement des intérêts (4)	Montant des commissions diverses	Primes éventuelles	
												Primes payées pour l'achat d'option	Primes reçues pour la vente d'option
Taux fixe (total)		0,00					0,00				0,00	0,00	0,00
Taux variable simple (total)		0,00					0,00				0,00	0,00	0,00
Taux complexe (total) (2)		0,00					0,00				0,00	0,00	0,00
Total		0,00					0,00				0,00	0,00	0,00

(1) Si un instrument couvre plusieurs emprunts, distinguer une ligne par emprunt couvert.

(2) Il s'agit d'un taux variable qui n'est pas défini comme la simple addition d'un taux usuel de référence et d'une marge exprimée en point de pourcentage.

(3) Indiquer s'il s'agit d'un *swap*, d'une option (*cap*, *floor*, *tunnel*, *swaption*).

(4) Indiquer la périodicité de règlement des intérêts : A : annuelle, M : mensuelle, B : bimestrielle, S : semestrielle, T : trimestrielle, X : autre.

IV – ANNEXES	IV
ANNEXES PATRIMONIALES – ETAT DE LA DETTE – DETAIL DES OPERATIONS DE COUVERTURE	B1.5

B1.5 – DETAIL DES OPERATIONS DE COUVERTURE (1) (suite)

Instruments de couverture (Pour chaque ligne, indiquer le numéro de contrat)	Référence de l'emprunt couvert	Effet de l'instrument de couverture							
		Taux payé		Taux reçu (7)		Charges et produits constatés depuis l'origine du contrat		Catégorie d'emprunt (8)	
		Index (5)	Niveau de taux (6)	Index	Niveau de taux	Charges c/668	Produits c/768	Avant opération de couverture	Après opération de couverture
Taux fixe (total)						0,00	0,00		
Taux variable simple (total)						0,00	0,00		
Taux complexe (total) (2)						0,00	0,00		
Total						0,00	0,00		

(5) Indiquer l'index utilisé ou la formule de taux.

(6) Pour les emprunts à taux variable, indiquer le niveau à la date de vote du budget.

(7) A compléter si l'instrument de couverture est un *swap*.

(8) Catégorie d'emprunt. Exemple A-1 (cf. la classification des emprunts suivant la typologie de la circulaire IOCB1015077C du 25 juin 2010 sur les produits financiers offerts aux collectivités territoriales).

IV – ANNEXES**ANNEXES PATRIMONIALES – ETAT DE LA DETTE – DETTE POUR FINANCER L'EMPRUNT D'UN AUTRE ORGANISME****B1.6 – DETTE POUR FINANCER L'EMPRUNT D'UN AUTRE ORGANISME (1)**

REPARTITION PAR PRÊTEUR	Dettes en capital à l'origine (2)	Dettes en capital au 01/01/N	Annuité à payer au cours de l'exercice	Dont	
				Intérêts (3)	Capital
TOTAL	0,00	0,00	0,00	0,00	0,00
<u>Auprès des organismes de droit privé</u>	0,00	0,00	0,00	0,00	0,00
<u>Auprès des organismes de droit public</u>	0,00	0,00	0,00	0,00	0,00
<u>Dettes provenant d'émissions obligataires (ex : émissions publiques ou privées)</u>	0,00	0,00	0,00	0,00	0,00

(1) Il s'agit des cas où une collectivité ou un établissement public accepte de prendre en charge l'emprunt au profit d'un autre organisme sans qu'il y ait pour autant transfert du contrat.

(2) La dette en capital à l'origine correspond à la part de dette prise en charge par la collectivité.

(3) Il s'agit des intérêts dus au titre du contrat initial et comptabilisés à l'article 66111 et des intérêts éventuels dus au titre du contrat d'échange et comptabilisés à l'article 668.



IV – ANNEXES

ANNEXES PATRIMONIALES – ETAT DE LA DETTE – AUTRES DETTES

B1.7 – AUTRES DETTES

(Issues des engagements juridiques pris autres que ceux destinés à financer la prise en charge d'un emprunt)

LIBELLES	Montant initial de la dette	Dépenses de l'exercice	Dettes restantes
----------	-----------------------------	------------------------	------------------

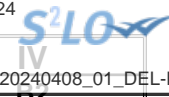

IV – ANNEXES

ANNEXES PATRIMONIALES – METHODES UTILISEES POUR LES AMORTISSEMENTS

METHODES UTILISEES POUR LES AMORTISSEMENTS

Procédure d'amortissement (linéaire, dégressif, variable)	CHOIX DE L'ASSEMBLEE		Délégation du
	Biens de faible valeur - Seuil unitaire en deçà duquel les immobilisations de peu de valeur s'amortissent sur un an : 1000.00 €		13-09-2011
	Catégories de biens amortis		Durée (en années)
L	205 Concessions et droits similaires, brevets, licences, marques	2	13/09/2011
L	2182 Matériel de transport	5	13/09/2011
L	2183 Matériel de bureau et matériel informatique	5	13/09/2011
L	2184 Mobilier	10	13/09/2011

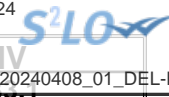

IV – ANNEXES
ANNEXES PATRIMONIALES – ETAT DES PROVISIONS CONSTITUEES AU 01/01/N

PROVISIONS CONSTITUEES AU 01/01/N

Nature de la provision	Montant de la provision de l'exercice (1) A	Date de constitution de la provision	Montant des provisions constituées au 01/01/N B	Montant total des provisions constituées C = A + B	Montant des reprises de l'exercice D	SOLDE E = C - D
PROVISIONS SEMI-BUDGETAIRES (2)						
Provisions pour risques et charges (3)	0,00		0,00	0,00	0,00	0,00
Provisions pour litiges	0,00		0,00	0,00	0,00	0,00
Provisions pour pertes de change	0,00		0,00	0,00	0,00	0,00
Provisions pour gros entretiens ou grandes révisions	0,00		0,00	0,00	0,00	0,00
Provisions pour garanties d'emprunt	0,00		0,00	0,00	0,00	0,00
Autres provisions pour risques	0,00		0,00	0,00	0,00	0,00
Dépréciations (3)	0,00		0,00	0,00	0,00	0,00
- des immobilisations	0,00		0,00	0,00	0,00	0,00
- des stocks et encours	0,00		0,00	0,00	0,00	0,00
- des comptes de tiers	0,00		0,00	0,00	0,00	0,00
- des comptes financiers	0,00		0,00	0,00	0,00	0,00
Total des provisions semi-budgétaires	0,00		0,00	0,00	0,00	0,00
PROVISIONS BUDGETAIRES (2)						
Provisions pour risques et charges (3)	0,00		0,00	0,00	0,00	0,00
Provisions pour litiges	0,00		0,00	0,00	0,00	0,00
Provisions pour pertes de change	0,00		0,00	0,00	0,00	0,00
Provisions pour gros entretiens ou grandes révisions	0,00		0,00	0,00	0,00	0,00
Provisions pour garanties d'emprunt	0,00		0,00	0,00	0,00	0,00
Autres provisions pour risques	0,00		0,00	0,00	0,00	0,00
Dépréciations (3)	0,00		0,00	0,00	0,00	0,00
- des immobilisations	0,00		0,00	0,00	0,00	0,00
- des stocks et encours	0,00		0,00	0,00	0,00	0,00
- des comptes de tiers	0,00		0,00	0,00	0,00	0,00
- des comptes financiers	0,00		0,00	0,00	0,00	0,00
Total des provisions budgétaires	0,00		0,00	0,00	0,00	0,00

Envoyé en préfecture le 12/04/2024
 Reçu en préfecture le 12/04/2024
 Publié le 12/04/2024
 ID : 074-247400666-20240408-20240408_01_DEL-BF



Nature de la provision	Montant de la provision de l'exercice (1) A	Date de constitution de la provision	Montant des provisions constituées au 01/01/N B	Montant total des provisions constituées C = A + B	Montant des reprises de l'exercice D	Solde E = C - D
TOTAL PROVISIONS	0,00		0,00	0,00	0,00	0,00

(1) Provision nouvelle ou abondement d'une provision déjà constituée.

(2) A renseigner selon que la collectivité applique le régime des provisions semi-budgétaires ou budgétaires, conformément aux dispositions législatives et réglementaires afférentes.

(3) Indiquer l'objet de la provision (exemples : provision pour litiges au titre du procès, provisions pour dépréciation des immobilisations de l'équipement).

IV – ANNEXES

ANNEXES PATRIMONIALES – ETALEMENT DES PROVISIONS

B3.2 – ETALEMENT DES PROVISIONS (1)

Nature de la provision	Objet	Montant total de la provision à constituer	Durée	Montant des provisions constituées au 01/01/N	Provision constituée au titre de l'exercice	Montant restant à provisionner
------------------------	-------	--	-------	---	---	--------------------------------

(1) Il s'agit des provisions figurant dans le tableau précédent « Etat des provisions » qui font l'objet d'un étalement, conformément aux dispositions législatives et réglementaires applicables à la collectivité.

IV – ANNEXES**ANNEXES PATRIMONIALES – ETAT DES CHARGES TRANSFEREES****ETAT DES CHARGES TRANSFEREES**

Exercice	Nature de la dépense transférée	Durée de l'étalement (en mois)	Date de la délibération	Montant de la dépense transférée au compte 481 (I)	Montant amorti au titre des exercices précédents (II)	Montant de la dotation aux amortissements de l'exercice (c/6812) (III)	Solde (1)
TOTAL				0,00	0,00	0,00	0,00

(1) Correspond au montant de la charge restant à amortir = I – (II + III).

Exercice	Nature de la dépense transférée	Durée de l'étalement (en mois)	Date de la délibération	Montant de la dépense transférée au compte 481 (I)	Montant amorti au titre des exercices précédents (II)	Montant de la dotation aux amortissements de l'exercice (c/6862) (III)	Solde (1)
TOTAL				0,00	0,00	0,00	0,00

(1) Correspond au montant de la charge restant à amortir = I – (II + III).

IV – ANNEXES

ANNEXES PATRIMONIALES – DETAIL DES OPERATIONS POUR COMPTE DE TIERS

CHAPITRE D'OPERATIONS POUR COMPTE DE TIERS (Détail) (1)

- (1) Ouvrir un cadre par opération pour compte de tiers.
- (2) Ensemble des réalisations connues (hors restes à réaliser).
- (3) A remplir uniquement en cas de reprise des résultats de l'exercice précédent, soit après le vote du compte administratif, soit en cas de reprise anticipée des résultats.
- (4) Total = Restes à réaliser N-1 + Nouveaux crédits votés.
- (5) Inscrire le chapitre et la nature des travaux.
- (6) Le chapitre 45 doit être détaillé conformément au plan de comptes, tant en dépenses qu'en recettes.
- (7) Indiquer le chapitre.



IV – ANNEXES
ANNEXES PATRIMONIALES – ETAT DES PRETS

Prêts (compte 274)

Bénéficiaires	Date de la délibération	Encours restant dû au 01/01/N	Montant de l'annuité à recouvrer		ICNE de l'exercice
			Capital	Intérêts	
Assortis d'intérêts (total)		0,00	0,00	0,00	0,00
Non assortis d'intérêts (total)		0,00	0,00		

S²LO

IV

IV – ANNEXES
ANNEXES PATRIMONIALES – ENGAGEMENTS HORS BILAN

ETAT SYNTHETIQUE DES ENGAGEMENTS DONNES

Article		Dette en capital à l'origine	Dette en capital au 01/01/N	Annuité à verser au cours de l'exercice
8015	Emprunts garantis (1)	50 000,00	622,73	
8016	Contrats de crédit-bail (2)	0,00	0,00	0,00
8017	Subvention à verser en annuité (3)	0,00	0,00	0,00
8018	Autres engagements donnés			
	Marchés de partenariat (4)		0,00	0,00
	Au profit d'organismes publics (3)	0,00	0,00	0,00
	Au profit d'organismes privés (3)	0,00	0,00	0,00
	Dans le cadre d'une délégation de service public (3)	0,00	0,00	0,00
	Engagements liés à des opérations d'urbanisme et d'aménagement (3)	0,00	0,00	0,00

(1) A compléter depuis l'état des emprunts garantis.

(2) A compléter depuis l'état des contrats de crédit-bail.

(3) A compléter depuis l'état des autres engagements données.

(4) A compléter depuis l'état des marchés de partenariat.

IV – ANNEXES

ANNEXES PATRIMONIALES – ENGAGEMENTS HORS BILAN

ETAT SYNTHETIQUE DES ENGAGEMENTS RECUS (1)

Article		Créance en capital à l'origine	Créance en capital au 01/01/N	Annuité à recevoir au cours de l'exercice
8026	Redevance de crédit-bail à recevoir (crédit-bail immobilier)	0,00	0,00	0,00
8027	Subvention à recevoir par annuité	0,00	0,00	0,00
8028	Autres engagements reçus			
	Recette grevée d'affectation spéciale (2)		0,00	
	Engagements reçus des entreprises	0,00	0,00	0,00
	A l'exception de ceux reçus des entreprises	0,00	0,00	0,00

(1) A remplir depuis l'état relatif aux autres engagements reçus.

(2) A remplir depuis l'état relatif aux recettes grevées d'affectation spéciale. Le montant de la créance en capital au 01/01/N correspond au reste à employer au 01/01/N, l'annuité à recevoir au cours de l'exercice correspond au solde entre les restes à employer au 01/01/N et les restes à employer au 31/12/N.

IV – ANNEXES

ANNEXES PATRIMONIALES – ENGAGEMENTS HORS BILAN

ETAT DES EMPRUNTS GARANTIS

Désignation du bénéficiaire	Année de mobilisation et profil d'amortissement de l'emprunt (1)		Objet de l'emprunt garanti	Organisme prêteur ou chef de file	Montant initial	Capital restant dû au 01/01/N	Durée résiduelle	Périodicité des remboursements (2)	Taux initial			Taux à la date de vote du budget (6)			Catégorie d'emprunt (7)	Indices ou devises pouvant modifier l'emprunt	Annuité garantie au cours de l'exercice	
	Année	Profil							Taux (3)	Index (4)	Taux actuariel (5)	Taux (3)	Index (4)	Niveau de taux			En intérêts (8)	En capital
Total des emprunts contractés par des collectivités ou des EP (hors logements sociaux)					0,00	0,00										0,00	0,00	
Total des emprunts autres que ceux contractés par des collectivités ou des EP (hors logements sociaux)					50 000,00	622,73										0,67	622,73	
PAYSALP ECOMUSEE DE SAVOIE	2017	X Echéance constante	CONTRAT DE CAUTION PAYSALP ECOMUSEE	CREDIT AGRICOLE DES SAVOIE	50 000,00	622,73	0,17	M	F	1,300	F	1,300	A-1		0,67	622,73		
Total des emprunts contractés pour des opérations de logement social					0,00	0,00									0,00	0,00		
TOTAL GENERAL					50 000,00	622,73									0,67	622,73		

(1) Indiquer C pour amortissement constant, P pour amortissement progressif, F pour in fine, X pour autres (à préciser).

(2) Indiquer la périodicité des remboursements A : annuelle ; B : bimestrielle ; T : trimestrielle ; X : autre.

(3) Type de taux d'intérêt : F : fixe ; V : variable simple ; C : complexe ; R : préfixé (c'est-à-dire un taux variable qui n'est pas seulement défini comme la simple addition d'un taux usuel de référence et d'une marge exprimée en point de pourcentage).

(4) Indiquer le type d'index (ex. EURIBOR 3 mois ...).

(5) Taux annuel, tous frais compris.

(6) Taux hors opération de couverture. Pour les emprunts à taux variable, indiquer le niveau à la date de vote du budget.

(7) Catégorie d'emprunt hors opération de couverture. Exemple A-1 (cf. la classification des emprunts suivant la typologie de la circulaire IOCB1015077C du 25 juin 2010 sur les produits financiers offerts aux collectivités territoriales).

(8) Il s'agit des intérêts dus au titre du contrat initial et comptabilisés à l'article 66111 « Intérêts réglés à l'échéance » (intérêts décaissés).

IV – ANNEXES
ANNEXES PATRIMONIALES – ENGAGEMENTS HORS BILAN

CALCUL DU RATIO D'ENDETTEMENT RELATIF AUX GARANTIES D'EMPRUNT

Calcul du ratio (1)	Valeur en euros	
Total des annuités déjà garanties à échoir dans l'exercice (2)	A	0,00
Total des premières annuités entières des nouvelles garanties de l'exercice (2)	B	0,00
Annuité nette de la dette de l'exercice (3)	C	0,00
Provisions pour garanties d'emprunts	D	0,00
Total des annuités d'emprunts garantis de l'exercice	I = A + B + C - D	0,00
Recettes réelles de fonctionnement	II	9 941 211,73
Part des garanties d'emprunt accordées au titre de l'exercice en % (4)	I / II	0,00

(1) Ratio défini aux articles L. 4253-1 ou L. 3231-4 ou L. 2252-1 du CGCT, conformément aux dispositions législatives applicables à la collectivité.

(2) Hors opérations visées par l'article L. 4253-2 ou L. 3231-4-4 ou L. 2252-2 du CGCT, conformément aux dispositions législatives applicables à la collectivité.

(3) Cf. définition de l'article D. 1511-30 du CGCT.

(4) Les garanties d'emprunt accordées au titre d'un exercice ne doivent pas représenter plus de 50 % des recettes réelles de fonctionnement de ce même exercice.

IV – ANNEXES**ANNEXES PATRIMONIALES – ENGAGEMENTS HORS BILAN****ETAT DES CONTRATS DE CREDIT-BAIL RESTANT A COURIR (MOBILIER ET IMMOBILIER)**

Type et nature du bien ayant fait l'objet du contrat	Exercice d'origine du contrat	Désignation du crédit bailleur	Durée du contrat (en mois)	Montant de la redevance de l'exercice	Montant de la redevance sur la totalité du contrat	Montant des redevances restant à courir					
						N+1	N+2	N+3	N+4	Cumul restant (exercice N+5 et suivants)	Total (1)
Crédits-bails mobiliers					0,00	0,00	0,00	0,00	0,00	0,00	0,00
Crédits-bails immobiliers				0,00	0,00	0,00	0,00	0,00	0,00	0,00	0,00
Total				0,00	0,00	0,00	0,00	0,00	0,00	0,00	0,00

(1) Total = (N+1, N+2, N+3, N+4) + cumul restant.

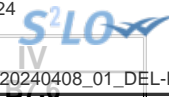

IV – ANNEXES

ANNEXES PATRIMONIALES – ENGAGEMENTS HORS BILAN

ETAT DES MARCHES DE PARTENARIAT

Libellé du contrat	Année de signature du marché	Organismes cocontractants	Nature des prestations prévues par le marché	Durée du marché (en mois)	Date fin de marché	Date mise en service équipement	Montant total prévu au titre du marché (TTC)	Annuité versée sur l'exercice	Montant de la rémunération du cocontractant restant à verser pour la durée restante du marché de partenariat (3)				
									Part investissement		Part fonctionnement II	Part financement III	TOTAL I + II + III
									Part totale (4)	Dont part nette (5) I			
Marchés de partenariat (1)													
SOUS-TOTAL							0,00	0,00	0,00	0,00	0,00	0,00	0,00
Marchés globaux de performance énergétiques avec tiers de financement (2)													
SOUS-TOTAL							0,00	0,00	0,00	0,00	0,00	0,00	0,00
TOTAL							0,00	0,00	0,00	0,00	0,00	0,00	0,00

(1) Article L. 1112-1 du Code de la commande publique

(2) Article 1er de la loi n° 2023-222 du 30 mars 2023

(3) Montant de la rémunération restant à verser au 01/01/N

(4) Montant total de la rémunération relative à l'investissement restant à verser au 01/01/N

(5) Montant inscrit à la colonne précédente déduction faite des participations d'autres collectivités publiques.

IV – ANNEXES
ANNEXES PATRIMONIALES – ENGAGEMENTS HORS BILAN

ETAT DES RECETTES GREVEES D'UNE AFFECTATION SPECIALE

Tableau récapitulatif des recettes grevées d'une affectation spéciale

Libellé (1)	Restes à employer au 01/01/N	Montant recettes	Montant dépenses	Restes à employer au 31/12/N
Total	0,00	0,00	0,00	0,00

(1) Par exemple, taxe d'aménagement, taxe de séjour, FEDER, dons et legs grevés d'une affectation, toutes recettes grevées d'une affectation spéciale et non ventilables ou recettes ventilables mais pour lesquelles la collectivité souhaite un niveau de détail plus fin que dans la présentation croisée.

(2) Ouvrir un tableau par recette grevée d'une affectation spéciale et reproduire le tableau autant de fois que nécessaire pour décrire l'ensemble des recettes grevées d'une affectation spéciale.

(3) Reste à employer au 31/12/N = reste à employer au 01/01/N + total recettes de l'exercice – total dépenses de l'exercice.



IV – ANNEXES
ANNEXES PATRIMONIALES – ENGAGEMENTS HORS BILAN

ETAT DES AUTRES ENGAGEMENTS DONNES

Année d'origine	Nature de l'engagement	Organisme bénéficiaire	Durée en années	Périodicité	Dettes en capital à l'origine	Dettes en capital au 1/1/N	Annuité à verser au cours de l'exercice
TOTAL					0,00	0,00	0,00
8017 Subventions à verser en annuités					0,00	0,00	0,00
8018 Autres engagements donnés					0,00	0,00	0,00
Au profit d'organismes publics					0,00	0,00	0,00
Au profit d'organismes privés (1)					0,00	0,00	0,00
Engagements liés à des délégations de service public					0,00	0,00	0,00
Engagements liés à des opérations d'urbanisme et d'aménagement					0,00	0,00	0,00

(1) Concernant les garanties accordées à l'Agence France Locale (Article L.1611-3-2 du CGCT) :

- l' « Organisme bénéficiaire » de la garantie est toute personne titulaire d'un « titre éligible » émis ou créé par l'Agence France Locale ;
- la rubrique « Périodicité » n'est pas remplie car la garantie n'a pas de périodicité. La garantie est d'une durée totale indiquée à la colonne qui précède ;
- la colonne « Dette en capital à l'origine » correspond au montant total de la garantie accordée aux titulaires d'un titre éligible ;
- la colonne « Dette en capital au 1/1/N » correspond au montant résiduel de la garantie au 1/1/N ;
- la colonne « Annuité à verser au cours de l'exercice » n'est pas remplie car l'octroi de la garantie n'implique pas que des versements annuels aient lieu. Des versements ne seront effectués qu'en cas d'appel de la garantie.

IV – ANNEXES**ANNEXES PATRIMONIALES – ENGAGEMENTS HORS BILAN****ETAT DES AUTRES ENGAGEMENTS RECUS**

Année d'origine	Nature de l'engagement	Organisme émetteur	Durée en années	Périodicité	Créance en capital à l'origine	Créance en capital au 01/01/N	Annuité à recevoir au cours de l'exercice
TOTAL					0,00	0,00	0,00
	8026 Redevance de crédit-bail restant à recevoir (crédit-bail immobilier)				0,00	0,00	0,00
	8027 Subventions à recevoir par annuités (annuités restant à recevoir)				0,00	0,00	0,00
	8028 Autres engagements reçus				0,00	0,00	0,00
	A l'exception de ceux reçus des entreprises				0,00	0,00	0,00
	Engagements reçus des entreprises				0,00	0,00	0,00

S²LO

IV

IV – ANNEXES

ANNEXES PATRIMONIALES – SUBVENTIONS VERSEES

SUBVENTIONS VERSEES DANS LE CADRE DU VOTE DU BUDGET

Article (1)	Subventions (2)	Objet (3)	Nom de l'organisme	Nature juridique de l'organisme	Montant de la subvention
INVESTISSEMENT (total)					0,00
FONCTIONNEMENT (total)					0,00

(1) Indiquer l'article d'imputation de la subvention.

(2) Dénomination ou numéro éventuel de la subvention.

(3) Objet pour lequel est versée la subvention.

IV – ANNEXES

ANNEXES PATRIMONIALES – ETAT DU PERSONNEL AU 01/01/N

B9 – ETAT DU PERSONNEL AU 01/01/N

GRADES OU EMPLOIS (1)	CATEGORIES (2)	EMPLOIS BUDGETAIRES (3)			EFFECTIFS POURVUS SUR EMPLOIS BUDGETAIRES EN ETPT (4)		
		EMPLOIS PERMANENTS À TEMPS COMPLET	EMPLOIS PERMANENTS À TEMPS NON COMPLET	TOTAL	AGENTS TITULAIRES	AGENTS NON TITULAIRES	TOTAL
EMPLOIS FONCTIONNELS (a)		1,00	0,00	1,00	1,00	0,00	1,00
Directeur général des services	A	1,00	0,00	1,00	1,00	0,00	1,00
Directeur général adjoint des services		0,00	0,00	0,00	0,00	0,00	0,00
Directeur général des services techniques		0,00	0,00	0,00	0,00	0,00	0,00
Directeur départemental - SDIS		0,00	0,00	0,00	0,00	0,00	0,00
Directeur départemental adjoint - SDIS		0,00	0,00	0,00	0,00	0,00	0,00
Emplois créés au titre de l'article L. 313-1 du CGFP		0,00	0,00	0,00	0,00	0,00	0,00
FILIERE ADMINISTRATIVE (b)		12,00	0,00	12,00	9,00	2,00	11,00
Adjoint Administratif	C	3,00	0,00	3,00	3,00	0,00	3,00
Adjoint administratif - emploi accueil et secretariat	C	0,00	0,00	0,00	0,00	1,00	1,00
Adjoint administratif 1ère classe	C	1,00	0,00	1,00	1,00	0,00	1,00
Adjoint administratif ppal 1° cl	C	1,00	0,00	1,00	1,00	0,00	1,00
Attaché territorial	A	4,00	0,00	4,00	2,00	0,00	2,00
Rédacteur	B	1,00	0,00	1,00	1,00	0,00	1,00
Rédacteur - emploi administration générale	B	0,00	0,00	0,00	0,00	1,00	1,00
Rédacteur principal 1ère classe	B	2,00	0,00	2,00	1,00	0,00	1,00
FILIERE TECHNIQUE (c)		2,00	0,00	2,00	2,00	0,00	2,00
Ingénieur Territorial principal	A	1,00	0,00	1,00	1,00	0,00	1,00
Technicien Pincipal 2ème Classe	B	1,00	0,00	1,00	1,00	0,00	1,00
FILIERE SOCIALE (d)		0,00	0,00	0,00	0,00	0,00	0,00
FILIERE MEDICO-SOCIALE (e)		0,00	0,00	0,00	0,00	0,00	0,00
FILIERE MEDICO-TECHNIQUE (f)		0,00	0,00	0,00	0,00	0,00	0,00
FILIERE SPORTIVE (g)		0,00	0,00	0,00	0,00	0,00	0,00
FILIERE CULTURELLE (h)		0,00	0,00	0,00	0,00	0,00	0,00
FILIERE ANIMATION (i)		0,00	0,00	0,00	0,00	0,00	0,00
FILIERE POLICE (j)		0,00	0,00	0,00	0,00	0,00	0,00
FILIERE SAPEURS-POMPIERS (k)		0,00	0,00	0,00	0,00	0,00	0,00
EMPLOIS NON CITES (l) (5)		0,00	0,00	0,00	0,00	0,00	0,00

CC DES QUATRE RIVIERES - Budget Ctes 4 Rivières - BP (projet de budget) - 2024

Envoyé en préfecture le 12/04/2024

Reçu en préfecture le 12/04/2024

Publié le 12/04/2024
 ID : 074-247400666-20240408-20240408_01_DEL-BF

GRADES OU EMPLOIS (1)	CATEGORIES (2)	EMPLOIS BUDGETAIRES (3)			EFFECTIFS PHYSIQUES (4)	AGENTS TITULAIRES (5)	
		EMPLOIS PERMANENTS À TEMPS COMPLET	EMPLOIS PERMANENTS À TEMPS NON COMPLET	TOTAL		AGENTS TITULAIRES	AGENTS NON TITULAIRES
TOTAL GENERAL (b + c + d + e + f + g + h + i + j + k + l)		14,00	0,00	14,00	11,00	2,00	13,00

(1) Les grades ou emplois sont désignés conformément à la circulaire n° NOR : INTB9500102C du 23 mars 1995. Les emplois fonctionnels sont également comptabilisés dans leur filière d'origine.

(2) Catégories : A, B ou C.

(3) Emplois budgétaires créés par l'assemblée délibérante. Les emplois permanents à temps complet sont comptabilisés pour une unité, les emplois à temps non complet sont comptabilisés à hauteur de la quotité de travail prévue par la délibération créant l'emploi.

(4) Equivalent temps plein annuel travaillé (ETPT). Le décompte est proportionnel à l'activité des agents, mesurée par leur quotité de temps de travail et par leur période d'activité sur l'année :

ETPT = Effectifs physiques * quotité de temps de travail * période d'activité dans l'année

Exemple : un agent à temps plein (quotité de travail = 100 %) présent toute l'année correspond à 1 ETPT ; un agent à temps partiel, à 80 % (quotité de travail = 80 %) présent toute l'année correspond à 0,8 ETPT ; un agent à temps partiel, à 80 % (quotité de travail = 80 %) présent la moitié de l'année (ex : CDD de 6 mois, recrutement à mi-année) correspond à 0,4 ETPT (0,8 * 6 / 12).

(5) Emplois dont les missions ne correspondent pas à un cadre d'emploi existant.

IV – ANNEXES

ANNEXES PATRIMONIALES – ETAT DU PERSONNEL AU 01/01/N

B9

B9 – ETAT DU PERSONNEL AU 01/01/N (suite)

AGENTS NON TITULAIRES EN FONCTION AU 01/01/N	CATEGORIES (1)	SECTEUR (2)	REMUNERATION (3)		CONTRAT	
			Indice (8)	Euros	Fondement du contrat (4)	Nature du contrat (5)
Agents occupant un emploi permanent (6)				0,00		
Adjoint administratif - emploi accueil et secretariat	C	ADM		0,00	A	CDD contrat de remplacement
Rédacteur - emploi administration générale	B	ADM		0,00	A	CDD contrat de remplacement
Agents occupant un emploi non permanent (7)				0,00		
CHARGE DE MISSION AFFAIRES SOCIALES	A	ADM		0,00	A	CDD Contrat de projet
CHARGE DE MISSION COMMUNICATION	A	ADM		0,00	A	A
CHARGE DE MISSION CRTE	A	ADM		0,00	A	CDD Contrat de projet
CHARGE DE MISSION OM DECHETTERIE	A	ADM		0,00	A	CDD Contrat de projet
CHARGE DE MISSION PETITE ENFANCE	A	ADM		0,00	A	CDD Contrat de projet
CHARGE DE MISSION RELAIS PETITE ENFANCE	B	ANIM		0,00	A	CDD Contrat de projet
TOTAL GENERAL				0,00		

(1) CATEGORIES: A, B et C.

(2) SECTEUR ADM : Administratif.
 TECH : Technique.
 URB : Urbanisme (dont aménagement urbain).
 S : Social.
 MS : Médico-social.
 MT : Médico-technique.
 SP : Sportif.
 CULT : Culturel
 ANIM : Animation.
 POL : Police.
 POMP : Sapeurs-pompiers.
 X : Emplois non cités.

(3) REMUNERATION : Référence à un indice brut (indiquer le niveau de l'indice brut) de la fonction publique ou en euros annuels bruts (indiquer l'ensemble des éléments de la rémunération brute annuelle).

(4) CONTRAT : Motif du contrat (code général de la fonction publique - CGFP) :
 332-23-1° : Accroissement temporaire d'activité pour une durée maximale de douze mois.
 332-23-2° : Accroissement saisonnier d'activité pour une durée maximale de six mois.
 332-24 : Contrat de projet pour une durée minimale d'un an et une durée maximale fixée par les parties dans la limite de six ans
 332-13 : Remplacement d'un fonctionnaire autorisé à servir à temps partiel ou indisponible.
 332-14 : Vacances temporaire d'un emploi.
 332-8-1° : Absence de cadre d'emplois de fonctionnaires susceptibles d'assurer les fonctions correspondantes.
 332-8-2° : Justifié par les besoins des services ou la nature des fonctions, sous réserve qu'aucun fonctionnaire territorial n'a pu être recruté dans les conditions prévues par le CGFP.
 332-8-3° : Communes de moins de 1 000 habitants et groupements de communes regroupant moins de 15 000 habitants.
 332-8-4° : Communes nouvelles issues de fusion de communes de moins de 1 000 habitants, pendant trois ans suivant la création, et le cas échéant, jusqu'au premier renouvellement du conseil municipal.
 332-8-5° : Autres collectivités territoriales ou établissements mentionnés à l'article L. 4, pour les emplois dont la quotité de temps de travail est inférieure à 50 %.
 332-8-6° : Emplois des communes (- 2 000 hab.) et des groupements de communes (-10 000 hab.) dont la création ou suppression dépend de la décision d'une autorité.
 327-5 : Contractuel territorial sur emploi permanent - peut être nommé en qualité de fonctionnaire stagiaire par l'autorité territoriale.
 332-10 : Contrat à durée indéterminée en application de l'article L. 332-8 avec un agent contractuel territorial qui justifie d'une durée de services publics de six ans au moins.
 332-11 : Contrat à durée indéterminée lorsque l'agent contractuel territorial concerné remplit avant l'échéance de son contrat les conditions d'ancienneté mentionnées à l'article L. 332-10.
 326_352 : Modalités particulières : recrutement sans concours, parcours d'accès à la fonction publique, personnes en situation de handicap (CGFP art. L326 et L.352).
 343-1_343-3 : Emplois supérieurs de la fonction publique territoriale (emplois fonctionnels de direction).
 333-1_333-10 : Collaborateurs de cabinet.
 333-12 : Collaborateurs de groupes d'élus.
 A : Autres

(5) Indiquer si l'agent contractuel est titulaire d'un contrat à durée déterminée (CDD) ou d'un contrat à durée indéterminée (CDI). Les contrats particuliers devront être labellisés « A / autres » et feront l'objet d'une précision (ex : « contrats aidés »).

(6) Occupent un emploi permanent de la fonction publique territoriale, les agents non titulaires recrutés sur le fondement des articles 332-8, 332-13, 332-14, 326, 352 du CGFP, ainsi que les agents qui sont titulaires d'un contrat à durée indéterminée pris sur le fondement des articles 327-5, 332-10 et 332-11 du CGFP.

(7) Occupent un emploi non permanent de la fonction publique territoriale, les agents non titulaires recrutés sur le fondement des articles 332-23, 332-24, 333-1 à 333-10 et 333-12.

(8) Si un contrat fixe comme référence de rémunération un traitement hors échelle, il convient de mentionner le chevron conformément à l'article 6 décret 85-1148 du 20 octobre 1985.



IV – ANNEXES

ANNEXES PATRIMONIALES

LISTE DES ORGANISMES DANS LESQUELS LA COLLECTIVITE A PRIS UN ENGAGEMENT FINANCIER

B10

LISTE DES ORGANISMES DANS LESQUELS LA COLLECTIVITE A PRIS UN ENGAGEMENT FINANCIER

Les documents financiers et comptables de ces organismes sont mis à la disposition du public à Communauté de Communes des 4 Rivières - 74250 Fillinges (1).

Toute personne a le droit de demander communication à ses frais.

Nature de l'engagement (2)	Nom de l'organisme	Raison sociale de l'organisme	Nature juridique de l'organisme	Montant de l'engagement
Délégation de service public (3) (4)				
01/01/2017 - affermage petite enfance	LA MAISON BLEUE	SAS LA MAISON BLEUE	Société Française	875 438,00
Détention d'une part du capital				
31/12/2003 -	MAISON DE ECONOMIE ET DU DEVELOPPEMENT	SAEM MAISON DE ECONOMIE ET DU DEVELOPPEMENT	Société Française	2 000,00
16/11/2015 -	SPL 2D4R	SA SPL 2D4R	Société Française	50 000,00
23/05/2016 -	TERACTEM	SA TERACTEM	Société Française	11 004,00
Garantie ou cautionnement d'un emprunt				
01/01/2017 - En faveur du Crédit Agricole des Savoie Delib. 20161121/03	PAYSALP ECOMUSEE DE SAVOIE	PAYSALP ECOMUSEE DE SAVOIE	Association	50 000,00
01/11/2018 - En faveur du Crédit Agricole des Savoie Delib. 20180514-04	MJCI LES CLARINES	MJCI LES CLARINES	Association	20 500,00
Subventions supérieures à 75 000 € ou représentant plus de 50 % du produit figurant au compte de résultat de l'organisme				
12/12/2016 -	PAYSALP ECOMUSEE DE SAVOIE	PAYSALP ECOMUSEE DE SAVOIE	Association	97 500,00
12/12/2016 -	MJCI LES CLARINES	MJCI LES CLARINES	Association	249 650,00
01/01/2020 -	ADM R CANTON DE ST JEOIRE	ADM R CANTON DE ST JEOIRE	Association	81 800,00
01/01/2020 -	SECOURS CATHOLIQUE	SECOURS CATHOLIQUE	Association	17 000,00
01/01/2020 -	MJCI LES CLARINES	MJCI LES CLARINES	Association	25 500,00
01/01/2020 -	OFFICE DE TOURISME DES ALPES DU LEMAN	OFFICE DE TOURISME DES ALPES DU LEMAN	Etablissement Public National	6 580,00
01/01/2020 -	OFFICE DU TOURISME DES BRASSES	OFFICE DU TOURISME DES BRASSES	Etablissement Public National	170 000,00
01/01/2022 -	CCJA DE LA VALLEE	CCJA DE LA VALLEE		1 000,00
01/01/2022 -	CONCILIATEUR DE JUSTICE	CONCILIATEUR DE JUSTICE		500,00
01/01/2022 -	INITIATIVE GNEVOIS	INITIATIVE GNEVOIS		15 000,00
01/01/2022 -	OFFICE DU TOURISME DES BRASSES	OFFICE DU TOURISME DES BRASSES	Etablissement Public National	30 000,00
01/01/2022 -	MEGEVETTE FESTIVAL	MEGEVETTE FESTIVAL		3 000,00
01/01/2023 -	SAINT JEOIRE	SAINT JEOIRE		24 650,00
Autres				
01/01/2022 -	MUSIQUE EN 4 RIVIERES	EPIC MUSIQUE EN 4 RIVIERES	Etablissement Public National	72 100,00

(1) Hôtel de la collectivité et autres lieux publics désignés par la collectivité.

(2) Indiquer la date de la décision (délibérations, contrats ou décisions de l'exécutif).

(3) Préciser la nature de la délégation (concession, affermage, régie intéressée...).

(4) Les délégations pour lesquels un engagement hors bilan est constaté font l'objet d'une reprise dans l'état relatif aux autres engagements donnés.



IV – ANNEXES

ANNEXES PATRIMONIALES – LISTE DES ORGANISMES DE REGROUPEMENT

LISTE DES ORGANISMES DE REGROUPEMENT AUXQUELS ADHERE LA COLLECTIVITE

DESIGNATION DES ORGANISMES	Date d'adhésion	Mode de participation (1)	Montant du financement
Syndicats mixtes (article L. 5721-2 du CGCT)			
EPCI			
Autres organismes de regroupement			

(1) Indiquer si le financement est fait par TPZ, TPU, TPU + fiscalité additionnelle ou sans fiscalité propre.

Envoyé en préfecture le 12/04/2024
 Reçu en préfecture le 12/04/2024
 Publié le
 ID : 074-247400666-20240408-20240408_01_DEL-BF



IV – ANNEXES
ANNEXES PATRIMONIALES – LISTE DES ETABLISSEMENTS PUBLICS CREES

LISTE DES ETABLISSEMENTS PUBLICS CREES

Catégorie d'établissement (1)	Intitulé / objet de l'établissement	Date de création	Date de délibération	Nature de l'activité (SPIC/SPA)	TVA (oui / non)
EPIC	ECOLE DE MUSIQUE	18/09/2017		SPIC	non

(1) Il s'agit de recenser les établissements publics créés par la collectivité pour l'exploitation directe d'un service public relevant de sa compétence.

Pour rappel, la collectivité a l'obligation de constituer une régie si le service concerné est de nature industrielle et commerciale (cf. article L. 1412-1 du CGCT) ou la faculté de constituer une régie si le service concerné est de nature administrative et n'est pas de ceux qui, par leur nature ou par la loi, ne peuvent être assurés que par la collectivité elle-même (cf. article L. 1412-2 du CGCT).

Les régies ainsi créées peuvent, au choix de la collectivité, être dotées :

- soit de la personnalité morale et de l'autonomie financière ;
- soit de la seule autonomie financière.

Cependant, il convient de préciser que seules les régies dotées de la personnalité morale et de l'autonomie financière sont dénommées établissement public et doivent être recensées dans cet état.



IV – ANNEXES

ANNEXES PATRIMONIALES – LISTE DES SERVICES INDIVIDUALISES DANS UN BUDGET ANNEXE

LISTE DES SERVICES INDIVIDUALISES DANS UN BUDGET ANNEXE

Catégorie de services (1)	Intitulé / objet du service	Date de création	Date de délibération	N° SIRET	Nature de l'activité (SPIC/SPA)	TVA (oui / non)
---------------------------	-----------------------------	------------------	----------------------	----------	---------------------------------	-----------------

(1) Exemples de catégories : régie à seule autonomie financière, opérations d'aménagement, service social et médico-social.

IV – ANNEXES

ANNEXES BUDGETAIRES
EQUILIBRE BUDGETAIRE

C1.1

DISPONIBILITE DE RESSOURCES PROPRES PROVENANT DES EXERCICES ANTERIEURS

Solde de la section d'investissement de l'exercice N-1 (1)

	Propositions nouvelles	Vote (2)
Solde d'exécution 001 (A) montant négatif si déficit (D001) montant positif si excédent (R001)	-1 383 430,40	0,00
Solde des RAR (B) montant négatif si déficit montant positif si excédent	-99 313,90	-99 313,90
Solde de la section investissement de l'exercice N-1 (Solde I = A + B) Solde positif : excédent de financement Solde négatif : besoin de financement	0,00	0,00

Disponibilité des ressources propres provenant des exercices antérieurs après financement de la section investissement de l'exercice N-1 (1)

	Propositions nouvelles	Vote (2)
Affectation au 1068 (C)	1 482 744,30	0,00
Solde de la section investissement de l'exercice N-1 (Solde I) Solde positif : excédent de financement Solde négatif : besoin de financement	0,00	0,00
Disponibilité de ressources propres des exercices antérieurs (Solde II = C + Solde I) Solde positif : ressources disponibles pour la couverture de l'annuité Solde négatif : absence de ressources propres provenant des exercices antérieurs pour la couverture de l'annuité	1 482 744,30	0,00

COUVERTURE DE L'ANNUITE DE LA DETTE PAR LES RESSOURCES PROPRES - PETIT EQUILIBRE

	Propositions nouvelles	Vote
Dépenses de l'exercice à couvrir par des ressources propres (D)(3)	335 000,00	0,00
Ressources propres externes et internes de l'exercice (E)(3)	5 336 866,81	0,00
Couverture de l'annuité de la dette (Solde III = E - D) Solde positif : annuité de la dette couverte Solde négatif : annuité de la dette non couverte par les ressources de l'exercice, vérifier la couverture par les éventuelles ressources disponibles des exercices antérieurs (cf. solde II)	6 484 611,11	0,00

(1) Eléments à compléter uniquement s'il y a eu reprise des résultats, anticipée ou classique

(2) Cumul des crédits de l'exercice votés ou reportés

(3) Les RAR étant intégrés au calcul des ressources propres provenant des exercices antérieurs, seuls les crédits de l'exercice sont à inscrire. Le détail des crédits est présenté aux états suivants : "Equilibre budgétaire - Dépenses" et "Equilibre budgétaire - Recette"

IV – ANNEXES

ANNEXES BUDGETAIRES
EQUILIBRE BUDGETAIRE – DEPENSES

C1.2

DEPENSES A COUVRIR PAR DES RESSOURCES PROPRES

Art. (1)	Libellé (1)	Propositions nouvelles	Vote (2)
DEPENSES TOTALES A COUVRIR PAR DES RESSOURCES PROPRES = A + B		335 000,00	I 0,00
16 Emprunts et dettes assimilées (A)		255 000,00	0,00
1631	Emprunts obligataires	0,00	0,00
1641	Emprunts en euros	239 200,03	0,00
1643	Emprunts en devises	0,00	0,00
16441	Opérations afférentes à l'emprunt	0,00	0,00
1671	Avances consolidées du Trésor	0,00	0,00
1672	Emprunts sur comptes spéciaux du Trésor	0,00	0,00
1678	Autres emprunts et dettes	0,00	0,00
1681	Autres emprunts	0,00	0,00
1682	Bons à moyen terme négociables	0,00	0,00
1687	Autres dettes	15 799,97	0,00
Dépenses et transferts à déduire des ressources propres (B)		80 000,00	0,00
10...	<i>Reprise de dotations, fonds divers et réserves</i>		
10...	Reversement de dotations, fonds divers et réserves		
139	<i>Subv. invest. transférées cpte résultat</i>	80 000,00	0,00

(1) Détailler les chapitres budgétaires par article conformément au plan de comptes.

(2) Crédits de l'exercice votés lors de la séance.

IV – ANNEXES

ANNEXES BUDGETAIRES
EQUILIBRE BUDGETAIRE – RECETTES

C1.3

RESSOURCES PROPRES

Art. (1)	Libellé (1)	Propositions nouvelles	Vote (2)
RECETTES (RESSOURCES PROPRES) = a + b		5 336 866,81	III 0,00
Ressources propres externes de l'année (a)		1 383 560,54	0,00
10222	FCTVA	1 383 560,54	0,00
10226	Taxe d'aménagement (3)	0,00	0,00
10227	Versement pour sous densité	0,00	0,00
10228	Autres fonds d'investissement	0,00	0,00
13146	Attributions compensation investissement	0,00	0,00
13156	Attributions compensation investissement	0,00	0,00
13246	Attributions compensation investissement	0,00	0,00
13256	Attributions compensation investissement	0,00	0,00
138	Autres subventions invest. non transf.	0,00	0,00
26...	Participations et créances rattachées		
27...	Autres immobilisations financières		
Ressources propres internes de l'année (b) (4)		3 953 306,27	0,00
15...	Provisions pour risques et charges		
169	Primes de remboursement des obligations	0,00	0,00
26...	Participations et créances rattachées		
27...	Autres immobilisations financières		
28...	Amortissement des immobilisations		
28031	Frais d'études	63 054,76	0,00
28033	Frais d'insertion	216 917,62	0,00
2804111	Subv. Etat : Bien mobilier, matériel	12 621,16	0,00
28041411	Subv.Cne GFP : Bien mobilier, matériel	6 000,00	0,00
28041412	Subv.Cne GFP : Bâtiments, installations	12 250,00	0,00
2805	Licences, logiciels, droits similaires	9 322,00	0,00
28088	Autres immobilisations incorporelles	40 000,00	0,00
28121	Plantations d'arbres et d'arbustes	1 199,00	0,00
28128	Autres aménagements de terrains	144 750,20	0,00
281318	Autres bâtiments publics	321 217,82	0,00
281351	Bâtiments publics	874 251,35	0,00
28151	Réseaux de voirie	253,00	0,00
28152	Installations de voirie	1 087,38	0,00
281534	Réseaux d'électrification	1 200,00	0,00
28158	Autres inst.,matériel,outil. techniques	110 908,25	0,00
28181	Installations générales, aménagt divers	16 371,11	0,00
281828	Autres matériels de transport	8 592,48	0,00
281838	Autre matériel informatique	23 456,89	0,00
281848	Autres matériels de bureau et mobiliers	9 733,86	0,00
28186	Cheptel	105,00	0,00
28188	Autres immo. corporelles	126 708,12	0,00
29...	Dépréciations des immobilisations		
31...	Matières premières (et fournitures) (5)		
33...	En-cours de production de biens (5)		
35...	Stocks de produits (5)		
39...	Dépréciation des stocks et en-cours		
481...	Charges à rép. sur plusieurs exercices		
49...	Dépréciation des comptes de tiers		
59...	Dépréciation des comptes financiers		
024	Produits des cessions d'immobilisations	0,00	0,00
021	Virement de la section de fonctionnement	1 953 306,27	0,00

(1) Les comptes 15, 169, 26, 27, 28, 29, 39, 481, 49 et 59 sont à détailler conformément au plan de comptes.

(2) Crédits de l'exercice votés lors de la séance.

(3) Le compte 10226 peut être utilisé uniquement par les communes et les établissements publics à fiscalité propre.

(4) Les comptes 15, 29, 39, 49 et 59 sont présentés uniquement si la collectivité applique le régime des provisions budgétaires, conformément aux dispositions législatives et réglementaires afférentes.

(5) Les comptes 31, 33 et 35 ne peuvent être utilisés que pour les budgets utilisant la comptabilité de stock. Par conséquent, seuls les budgets retraçant les dépenses et les recettes d'un lotissement ou d'une ZAC peuvent utiliser les comptes susmentionnés.



IV – ANNEXES

AUTRES ELEMENTS D'INFORMATION – LISTE DES SERVICES ASSUJETTIS A LA TVA ET NON ERIGES EN BUDGET ANNEXE

LISTE DES SERVICES ASSUJETTIS A LA TVA ET NON ERIGES EN BUDGET ANNEXE

Catégorie de services	Intitulé / objet du service	Date de création	Date de délibération	Nature de l'activité (SPIC/SPA)
-----------------------	-----------------------------	------------------	----------------------	---------------------------------



IV – ANNEXES

AUTRES ELEMENTS D'INFORMATION

SERVICES FERROVIAIRES REGIONAUX DE VOYAGEURS – VOLET 1 : BUDGET

D2.1

VOLET 1 – BUDGETAIRE (circulaire n° LBL/B/03/10082/C du 11 décembre 2003)

DEPENSES			RECETTES		
FONCTIONNEMENT	Chapitre	Montant	FONCTIONNEMENT	Chapitre	Montant
Contribution régionale d'équilibre d'exploitation TTC		0,00	Compensation financière versée par l'Etat au titre de l'exploitation		0,00
Autres		0,00	Compensation financière au titre des tarifs sociaux fixés par l'Etat		0,00
			Matériel		0,00
Sous-total Fonctionnement		0,00	Sous-total Fonctionnement		(B) 0,00
INVESTISSEMENT	Chapitre	Montant			
Matériel		0,00			
Autres		0,00			
Sous-total Investissement		0,00	Effort propre de la Région (A – B)		(C) 0,00
TOTAL DEPENSES		(A) 0,00	TOTAL RECETTES (B + C)		0,00



IV – ANNEXES

AUTRES ELEMENTS D'INFORMATION

SERVICES FERROVIAIRES REGIONAUX DE VOYAGEURS – VOLET 2 : COMPTE D'EXPLOITATION

D2.2

Volet 2 – Compte TER SNCF (1) par la collectivité (circulaire n°LBL/B/03/10082/C du 11 décembre 2003)

Produits d'exploitation courante :	
Produits du trafic	0,00
Produits annexes au trafic	0,00
Compensations des réductions tarifaires	0,00
Travaux pour Tiers	0,00
Produits hors trafic	0,00
Total chiffre d'affaires	0,00
Versements des Collectivités	0,00
Production immobilisée et stockée	0,00
Total produits d'exploitation courante	0,00

Charges d'exploitation courante :	
Personnel – Masse salariale	0,00
Consommations intermédiaires	0,00
Péage RFF	0,00
Impôts, taxes et versements assimilés	0,00
Total charges d'exploitation courante	0,00

Facturations majeures :	
Achats stockés	0,00
Impôts et taxes hors FAP	0,00
Maintenance matériel roulant	0,00
Traction trains, conduite et logistique	0,00
Echange de locomotives entre Activités	0,00
Energie de traction électrique	0,00
Energie de traction diesel	0,00
Entretien/maintenance des installations fixes	0,00
Prestations télécoms	0,00
Echange de matériel roulant entre Activités	0,00
Prestations trains	0,00
Contribution de service Activité Gare	0,00
Transport en service	0,00
Total facturations majeures	0,00
Prestations de main d'œuvre inter-domaines :	
- Dont Etablissements autres que EEX	0,00
- Dont Etablissements EEX	0,00
Autres facturations	0,00
Total facturations internes	0,00
TOTAL CHARGES (2)	0,00

Contributions aux ECE	0,00
-----------------------	------

EXCEDENT BRUT D'EXPLOITATION (3)	0,00
Dotations aux amortissements	0,00
Reprise de subvention et écart de réévaluation	0,00
Variation des provisions/transfert de charges	0,00
Autres produits et charges de gestion courante	0,00
Total dotations, reprises, transferts et autres	0,00
RESULTAT D'EXPLOITATION (4)	0,00
Résultat financier	0,00
RESULTAT COURANT (5)	0,00
Résultat spécifique	0,00
RESULTAT NET (6)	0,00

(1) A compléter par « approuvé » ou « non approuvé ».

(2) Total charges = total charges d'exploitation courante + total facturations majeures + total facturations internes.

(3) Excédent brut d'exploitation = total produits d'exploitation courante – total charges.

(4) Résultat d'exploitation = excédent brut d'exploitation – contribution aux ECE - total dotations, reprises, transferts et autres.

(5) Résultat courant = résultat d'exploitation + résultat financier.

(6) Résultat net = résultat courant + résultat spécifique.

Cette annexe correspond au modèle de présentation du compte d'exploitation figurant dans la convention SNCF, elle est donc susceptible de subir des modifications à l'initiative de la SNCF.

IV – ANNEXES

AUTRES ELEMENTS D'INFORMATION – DECISIONS EN MATIERE DE TAUX DES CONTRIBUTIONS

Libellés	Base notifiée (si connue à la date de vote)	Variation de la base / (N-1) (%)	Taux, coefficient ou forfait appliqués par décision de l'assemblée délibérante (%, unité ou €)	Variation du taux / N-1 (%)	Produit voté par l'assemblée délibérante	Variation du produit / N-1 (%)
Part régionale des ressources						
TICPE (part définie à l'art. 265 du code des douanes)	SP	0,00	0,00	0,00	0,00	0,00
	Gazole	0,00	0,00	0,00	0,00	0,00
TICPE (majoration définie à l'art. 265 A bis du code des douanes)	SP	0,00	0,00	0,00	0,00	0,00
	Gazole	0,00	0,00	0,00	0,00	0,00
Taxe sur les permis de conduire		0,00	0,00	0,00	0,00	0,00
Taxe sur les certificats d'immatriculation des véhicules		0,00	0,00	0,00	0,00	0,00
Taxe spéciale de consommation de produits pétroliers (1)		0,00	0,00	0,00	0,00	0,00
Taxe sur le transport public aérien et maritime (1)		0,00	0,00	0,00	0,00	0,00
Taxe relative à l'octroi de mer (1)		0,00	0,00	0,00	0,00	0,00
Droits assimilés au droit d'octroi de mer auxquels sont soumis les rhums et spiritueux (1)		0,00	0,00	0,00	0,00	0,00
Part départementale des ressources						
Taxe d'aménagement		0,00	0,00	0,00	0,00	0,00
Taxe de publicité foncière et droit d'enregistrement		0,00	0,00	0,00	0,00	0,00
Taxe sur la consommation finale d'électricité		0,00	0,00	0,00	0,00	0,00
Taxe sur les remontées mécaniques des zones de montagne		0,00	0,00	0,00	0,00	0,00
Part communale des ressources						
TFPB		0,00	0,00	0,00	0,00	0,00
TFPNB		0,00	0,00	0,00	0,00	0,00
CFE		0,00	0,00	0,00	0,00	0,00
Taxe d'habitation sur les résidences secondaires		0,00	0,00	0,00	0,00	0,00
TOTAL		0,00	0,00		0,00	0,00

(1) Taxes perçues par les collectivités d'Outre-mer.

(2) Détailler les taxes pour lesquelles la collectivité a un pouvoir de modulation.

IV – ANNEXES

AUTRES ELEMENTS D'INFORMATION – ETAT DE REPARTITION DE LA TEOM

(COMMUNES ET GROUPEMENTS DE 10 000 HABITANTS ET PLUS, article L. 2313-1)

SECTION D'INVESTISSEMENT – DEPENSES

DEPENSES (1)		
Article (2)	Libellé (2)	Montant
	Remboursement d'emprunts et dettes assimilées	0,00
	Acquisitions d'immobilisations	0,00
	Opérations d'équipement (1 ligne par opération)	2 170 720,90
	Opération d'équipement n° 16	2 170 720,90
	Autres dépenses éventuelles	0,00
	Opérations pour compte de tiers (1 ligne par opération)	0,00
	Total des dépenses réelles	2 170 720,90
040	<i>Opérations ordre transf. entre sections</i>	<i>0,00</i>
041	<i>Opérations patrimoniales</i>	<i>0,00</i>
	Total des dépenses d'ordre	0,00
	TOTAL GENERAL	2 170 720,90

SECTION D'INVESTISSEMENT – RECETTES

RECETTES (1)		
Article (2)	Libellé (2)	Montant
	Souscription d'emprunts et dettes assimilées	0,00
	Dotations et subventions reçues	120 000,00
1313	Subv. transf. Départements	120 000,00
	Autres recettes éventuelles	0,00
	Opérations pour compte de tiers (1 ligne par opération)	0,00
024	Produits des cessions d'immobilisations	0,00
	Total des recettes réelles	120 000,00
040	<i>Opérations ordre transf. entre sections</i>	<i>0,00</i>
041	<i>Opérations patrimoniales</i>	<i>0,00</i>
021	<i>Virement de la section de fonctionnement (3)</i>	<i>0,00</i>
	Total des recettes d'ordre	0,00
	TOTAL GENERAL	120 000,00

(1) Dépenses et recettes, directes et indirectes, afférentes à l'exercice de la compétence visée à l'article L. 2313-1 du CGCT.

(2) Détailler les chapitres budgétaires par article conformément au plan de comptes appliqué par la collectivité ou l'établissement.

(3) Montant des recettes de fonctionnement transféré en investissement pour le financement des dépenses d'investissement afférentes à l'exercice de la compétence susmentionnée.

IV – ANNEXES

AUTRES ELEMENTS D'INFORMATION – ETAT DE REPARTITION DE LA TEOM

(COMMUNES ET GROUPEMENTS DE 10 000 HABITANTS ET PLUS, article L. 2313-1)

SECTION DE FONCTIONNEMENT – DEPENSES

DEPENSES (1)		
Article (2)	Libellé (2)	Montant
011	Charges à caractère général	1 719 568,00
60612	Fournitures non stockables - Energie - Electricité	13 374,00
60632	Fournitures non stockées - Fournitures de petit équipement	12 087,30
611	Contrats de prestations de services	1 650 000,00
61521	Entretien et réparations sur terrains	15 000,00
615221	Entretien et réparations sur bâtiments publics	13 106,70
6283	Frais de nettoyage des locaux	16 000,00
012	Charges de personnel et frais assimilés	0,00
65	Autres charges de gestion courante	770 000,00
65568	Autres contributions	770 000,00
66	Charges financières	0,00
67	Charges spécifiques	0,00
68	Dotations aux provisions, dépréciations (3)	0,00
014	Atténuations de produits	0,00
Total des dépenses réelles		2 489 568,00
042	Opérations ordre transf. entre sections	0,00
043	Opérations ordre intérieur de la section	0,00
023	Virement à la section d'investissement (4)	0,00
Total des dépenses d'ordre		0,00
TOTAL GENERAL		2 489 568,00

SECTION DE FONCTIONNEMENT – RECETTES

RECETTES (1)		
Article (2)	Libellé (2)	Montant
Recettes issues de la TEOM		2 361 560,00
73133	Taxe d'enlèvement des ordures ménagères et assimilées	2 361 560,00
Dotations et participations reçues		0,00
Autres recettes de fonctionnement éventuelles		195 107,00
70	Prod. services, domaine, ventes diverses	195 107,00
70388	Autres redevances et recettes diverses	110 054,00
70612	Redevance spéciale d'enlèvement des ordures	85 053,00

RECETTES (1)		
Article (2)	Libellé (2)	
75	Autres produits de gestion courante	0,00
76	Produits financiers	0,00
77	Produits spécifiques	0,00
78	Reprises amort., dépréciations, prov. (3)	0,00
013	Atténuations de charges	0,00
Total des recettes réelles		2 556 667,00
042	Opérations ordre transf. entre sections	0,00
043	Opérations ordre intérieur de la section	0,00
Total des recettes d'ordre		0,00
TOTAL GENERAL		2 556 667,00

(1) Dépenses et recettes, directes et indirectes, afférentes à l'exercice de la compétence visée à l'article L. 2313-1 du CGCT.

(2) Détailler les chapitres budgétaires par article conformément au plan de comptes appliqué par la collectivité ou l'établissement.

(3) Si la collectivité ou l'établissement applique les provisions semi-budgétaires.

(4) Montant des recettes de fonctionnement transféré en investissement pour le financement des dépenses d'investissement afférentes à l'exercice de la compétence susmentionnée.



IV – ANNEXES

ELEMENTS DU BILAN

**ETAT DE VENTILATION DES DEPENSES ET RECETTES DES SERVICES D'EAU ET
D'ASSAINISSEMENT – SECTION DE FONCTIONNEMENT**

D5.1

Cet état ne contient pas d'information.

Envoyé en préfecture le 12/04/2024
Reçu en préfecture le 12/04/2024
Publié le
ID : 074-247400666-20240408-20240408_01_DEL-BF



IV – ANNEXES
ELEMENTS DU BILAN
ETAT DE VENTILATION DES DEPENSES ET RECETTES DES SERVICES D'EAU ET D'ASSAINISSEMENT – SECTION D'INVESTISSEMENT
D5.2

Cet état ne contient pas d'information.

V – ARRETE ET SIGNATURES**ARRETE ET SIGNATURES**

Nombre de membres en exercice : 34

Nombre de membres présents : 0

Nombre de suffrages exprimés : 0

VOTES :

Pour : 0

Contre : 0

Abstentions : 0

Date de convocation : 28/03/2024

Présenté par Le Le Président (1),

A Marcellaz, le 08/04/2024

Délibéré par l'assemblée le Conseil Communautaire(2), réunie en session Ordinaire

A Marcellaz, le 28/03/2024

Les membres de l'assemblée délibérante le Conseil Communautaire (2),(3).

Madame ALIX Isabelle	
Madame ANCEL Sabrina	
Madame ANDREOLI-GRILLET Danielle	
Madame BEAUPOIL Elisabeth	
Madame BOCHATON Maryse	
Madame BOSC Catherine	
Madame BOZON Marie Pierre	
Madame CAMUS Isabelle	
Madame CHENEVAL Laurette	
Madame GOY Corinne	
Madame GRONDIN Marie-Liliane	
Madame LECOURT Mélanie	
Madame MARQUET Marion	
Madame VELAT Jocelyne	
Monsieur BOIMOND Patrick	
Monsieur BUCHACA Joël	
Monsieur CARME René	
Monsieur CHENEVAL Paul	
Monsieur FOREL Bruno	
Monsieur GAVILLET Léon	

V – ARRETE ET SIGNATURES
ARRETE ET SIGNATURES

Monsieur GERVAIS André	
Monsieur GONZALEZ-RODRIGUEZ Barthélémy	
Monsieur HAASE Guillaume	
Monsieur MACHERAT Martial	
Monsieur MEYNET-CORDONNIER Max	
Monsieur MILESI Gérard	
Monsieur MOSSUZ Gabriel	
Monsieur PELISSON Yves	
Monsieur POCHAT-BARON Pascal	
Monsieur RAIMBAULT Christian	
Monsieur REVUZ Daniel	
Monsieur STAROPOLI Michel	
Monsieur VALENTIN Antoine	
Monsieur WEBER Olivier	

Certifié exécutoire par Le Le Président (1), compte tenu de la transmission en préfecture, le 12/04/2024, et de la publication le 12/04/2024

A Fillinges, le 12/04/2024

(1) Indiquer « la présidente » ou « le président ».

(2) Indiquer la nature de l'assemblée délibérante : du conseil régional de ..., de la Collectivité territoriale unique de ..., de la métropole de ..., du Conseil syndical de ...

(3) L'ajout des signataires est désormais facultatif.